





PG ORGANISATION

# ORGANISATEUR d'événements professionnels

SALONS PROFESSIONNELS | CONGRÈS | BASE DE DONNÉES

Expertise et savoir-faire  
de l'organisation  
d'événements professionnels



## Optimisation de l'expérience visiteurs et exposants



Contactez-nous  
pour développer vos événements !

+33 (0)1 73 28 72 02    [info@pgorganisation.fr](mailto:info@pgorganisation.fr)    [www.pgorganisation.fr](http://www.pgorganisation.fr)

### Nos références

SALON INTERNATIONAL SANTÉ ET INNOVATION  
DE LA FÉDÉRATION HOSPITALIÈRE DE FRANCE



with PARIS HEALTHCARE WEEK

PARIS HEALTHCARE WEEK  
**Salon Infirmier**



# Sommaire

Les salons	p. 5
La Fédération hospitalière de France	p. 6
Stand de la FHF	p. 7

## Programme en un coup d'oeil

Mardi 21 mai 2019	p. 8
Mercredi 22 mai 2019	p. 10
Jeudi 23 mai 2019	p. 12

<b>Comité scientifique</b>	p. 14
----------------------------	-------

<b>Les conférences</b>	p. 15
------------------------	-------

<b>Ateliers de l'innovation</b>	p. 18
---------------------------------	-------

## Agoras

FHF	p. 21
Manager	p. 25
Architecture	p. 29
Construction/ingénierie	p. 33
Patient/résident	p. 37
HIT-IT	p. 41
HIT-e-santé	p. 45

## Événements associés

Journées métiers/partenaires	p. 48
Animations	p. 50
HIT Summit	p. 55
HIT Innovations trophées	p. 56
Villages thématiques	p. 58
Le Village & Showroom CATEL	p. 60
Le Village du Dispositif Médical - SNITEM	p. 61
Village des Entreprises du Médicament - LEEM	p. 62
Le Village eSanté des GRADeS	p. 63
Partenaires	p. 64

## Exposants

Fiches d'identités des exposants / Exhibitor's details	p. 68
Additif/Addendum	p. 220
Exposants par secteurs d'activité / Exhibitors classified by activity	p. 222
Exposants à la recherche d'agents / Exhibitors looking for agents	p. 248
Liste alphabétique des exposants / Alphabetical list of exhibitors	p. 252
Liste des annonceurs / Advertisers' list	p. 261

**Programme et liste des exposants arrêtés au 03/05/2019.**

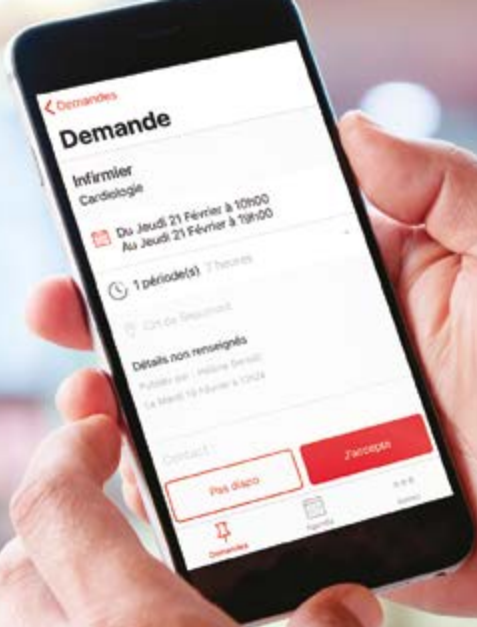

# TEAMSQUARE

Simplifiez la gestion de vos remplacements

Teamsquare est la solution digitale pour simplifier la gestion des remplacements au sein des établissements sanitaires et médico-sociaux.

Gain de temps, gestion des effectifs, volontariat du personnel... Teamsquare facilite vos remplacements et améliore la qualité de vie au travail de vos équipes.

RDV  
stand  
D 47

[www.teamsquare-sante.fr](http://www.teamsquare-sante.fr)

[info@teamsquare-sante.fr](mailto:info@teamsquare-sante.fr) | 03 20 32 60 22



Un service édité par

**HOSPIMEDIA**  
GROUPE

Créer, innover, transformer : la santé en (r)évolution  
Professionnels, usagers, partenaires... en mouvement !



LE SALON DES EXPERTISES POUR  
LE MONDE HOSPITALIER : MATÉRIELS,  
ÉQUIPEMENTS, TECHNOLOGIES ET SERVICES



LE SALON POUR LES PROFESSIONNELLS  
DU GRAND-ÂGE ET DU HANDICAP



LE SALON  
PROFESSIONNEL  
LEADER DE L'IT SANTÉ

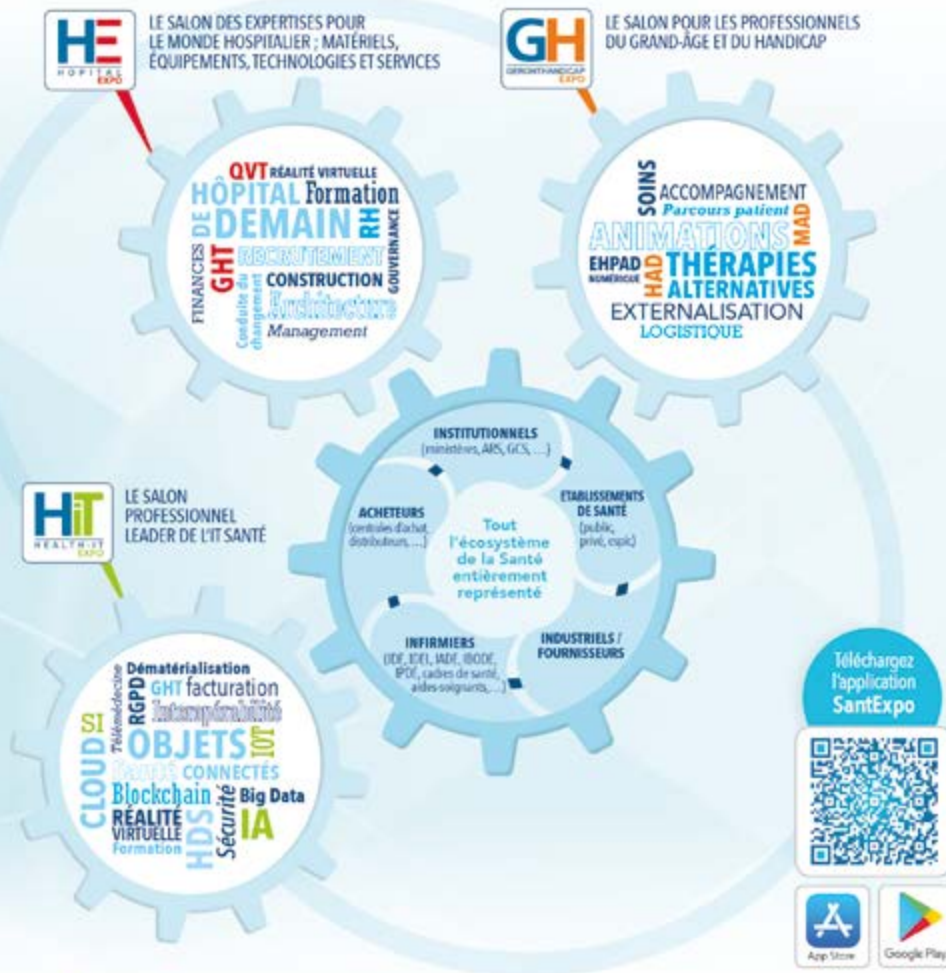

Téléchargez  
l'application  
SantExpo





En tant qu'institution hôte du Salon International Santé Innovation (HopitalExpo, GerontHandicapExpo, Salon HIT), **la Fédération hospitalière de France (FHF)** a l'honneur de rassembler l'ensemble des acteurs du système de santé et médico-social dans un événement unique en France, et ce depuis de nombreuses années.

## La diversité, force de la FHF

La FHF fédère 4 800 établissements sanitaires, sociaux et médico-sociaux publics (hôpitaux, Ehpad et établissements prenant en charge le handicap...) représentant plus d'un million de professionnels engagés autour de valeurs partagées comme :

- L'égal accès à des soins de qualité pour tous ;
- L'innovation et l'excellence dans les soins, l'enseignement et la recherche.

Présidée par Frédéric Valletoux, la FHF réunit en son sein des usagers, des directeurs, des médecins, des élus, des paramédicaux, tous unis par la même vision d'un service public de santé responsable, ouvert et orienté vers la qualité du service rendu à ses usagers.

Elle assure une triple mission de représentation/promotion de ses établissements, d'information du public pour valoriser l'engagement des professionnels et d'influence auprès des décideurs et des pouvoirs publics.

## L'hôpital ou la prise en charge de tous les Français

### L'hôpital public accueille ou réalise aujourd'hui<sup>1</sup>

- des patients polytraumatisés ;
- 93 % des grands prématurés ;
- 80 % des prises en charge complexes ;
- 65 % de l'activité d'hospitalisation psychiatrique ;
- 84 % de l'activité de réanimation ;
- 87 % des hospitalisations après un passage aux urgences ;
- 100 % de la réponse aux crises sanitaires.

## La Santé, préoccupation majeure sur tous les territoires

Cet engagement quotidien des professionnels, sans discrimination et sans discontinuité, les Français le rendent bien à l'hôpital puisqu'ils le désignent systématiquement comme l'institution dans laquelle ils ont le plus confiance<sup>2</sup>. Pour 84 % d'entre eux et quel que soit leur lieu de résidence<sup>3</sup>, l'accès à de bons établissements de santé est d'ailleurs jugé comme un critère prioritaire en matière d'égalité des chances, juste après l'accès à de bons établissements scolaires.

## La FHF, force de propositions dans un contexte de transformation

Dans un contexte où un projet de loi de Santé est en débat au Parlement et où une loi Autonomie est annoncée par le gouvernement pour fin 2019, la FHF – force de propositions –, a consulté les Français pour recueillir leurs perceptions et leurs attentes ce qui a nourri les 14 grandes propositions qu'elle a adressées à la mi-mars aux pouvoirs publics dans le cadre du Grand Débat national.

Plus que jamais en 2019, la Salon International Santé Innovation que la FHF organise est le lieu incontournable d'échanges entre tous les acteurs du système de santé (décideurs publics, professionnels, usagers, partenaires).

**« Créer, innover, transformer : un leitmotiv pour la FHF alors que la santé est en (r)évolution »**

<sup>1</sup> Source : PMSI Atih, FHF data.

<sup>2</sup> Source : « Baromètre de la confiance » réalisé par OpinionWay pour le CEVIPOF – janvier 2019.

<sup>3</sup> Source : « La santé dans le Grand Débat national » réalisé par Ipsos pour la FHF – mars 2019.

## La FHF au centre de son salon

Retrouvez à tout moment la Fédération hospitalière de France (FHF) au cœur de son écosystème et au centre de son salon sur son stand (H 32). Découvrez son univers, échangez avec les acteurs hospitaliers et médico-sociaux publics et assistez à des remises de prix valorisant des initiatives mises en œuvre par des établissements sur l'Agora FHF.

Tout au long de ces trois jours, la FHF animera sur son stand plusieurs rencontres et échanges ainsi que des remises de prix :

- Les prix Revue Hospitalière de France
- Les Prix Culture et Hôpital
- Le prix FHF CNCR « Label Excellence Recherche Cancer Territoire »
- La signature de la charte d'accueil des étudiants
- Les Prix Attractivité (Agora FHF) en partenariat avec CASDEN et Sham
- La mission intelligence artificielle de la FHF (Agora FHF)
- Lien ville hôpital : comment mieux travailler ensemble ? (Agora FHF)
- Etc.

Plus d'information sur le programme de l'Agora FHF page 21 du guide.



# Programme en un coup d'œil

HORAIRE	TITRE	LIEU	HALL	PAGE
9h15-10h00	<b>Objets connectés et efficacité</b>	Agora Manager	Hall 7 - Niveau 2	25
9h15-10h00	<b>Le Cloud au service d'un parcours de données de santé sécurisé</b>	Agora HIT - IT	Hall 7 - Niveau 2	41
9h15-10h00	<b>La planification médicale optimisée grâce à l'intelligence artificielle : découvrez comment le CHI de Créteil tire profit de la plateforme PetalMD</b>	Agora HIT - E-santé	Hall 7 - Niveau 2	45
10h15-11h00	<b>E-santé : état des lieux et perspectives du point de vue de l'assureur</b>	Agora Manager	Hall 7 - Niveau 2	25
10h15-11h00	<b>Le label Humanitude au service d'une société inclusive</b>	Agora Patient / Résident	Hall 7 - Niveau 2	37
10h15-11h00	<b>Dématérialisation des transactions commerciales entre acteurs du secteur santé : normes EDI et cadre légal</b>	Agora HIT - IT	Hall 7 - Niveau 2	41
10h15-11h00	<b>L'intelligence artificielle au chevet des urgences</b>	Agora HIT - E-santé	Hall 7 - Niveau 2	45
11h00	<b>Conférence inaugurale</b>	Salle S03	Hall 7 - Niveau 3	15
11h15-12h00	<b>Loi santé : Préparer une stratégie partagée d'intégration pour mon GHT</b>	Agora Manager	Hall 7 - Niveau 2	25
11h15-12h00	<b>BIM &amp; EHPAD - Le BIM comme force de frappe pour un EHPAD aux limites de l'hôtelier</b>	Agora Architecture	Hall 7 - Niveau 2	29
11h15-12h00	<b>Psychopathologie en EHPAD : où en est-on vraiment ?</b>	Agora Patient / Résident	Hall 7 - Niveau 2	37
11h15-12h00	<b>Améliorer la prise en charge du patient aux soins intensifs grâce aux solutions analytiques</b>	Agora HIT - IT	Hall 7 - Niveau 2	41
11h15-12h00	<b>Comment la région Hauts-de-France entend accélérer la transformation numérique du système de santé – présentation du programme PREDICE</b>	Agora HIT - E-santé	Hall 7 - Niveau 2	45
12h15-13h00	<b>Situation Financière des hôpitaux et impact sur la performance achat</b>	Agora Manager	Hall 7 - Niveau 2	25
12h15-13h00	<b>Bien vivre la ville Vers un urbanisme favorable à la santé</b>	Agora Architecture	Hall 7 - Niveau 2	29
12h15-13h00	<b>Conception des zones à risques, des environnements maîtrisés</b>	Agora Construction / Ingénierie	Hall 7 - Niveau 2	33
12h15-13h00	<b>MSD Parcours de santé : Améliorer les parcours de soins avec les professionnels de santé, pour une meilleure prise en charge des patients</b>	Agora Patient / Résident	Hall 7 - Niveau 2	37
12h15-13h00	<b>Comment avoir une vision 360° du parcours patient sur votre territoire ? Méthodologie, solutions et cas concrets</b>	Agora HIT - IT	Hall 7 - Niveau 2	41
12h15-13h00	<b>Sécurisation, visibilité du stock instantanée et traçabilité des implants dans le bloc opératoire - Armoire connectée et RFID</b>	Agora HIT - E-santé	Hall 7 - Niveau 2	45
13h00-14h00	<b>Le patient expert dans le secteur médico-social</b>	Agora FHF	Hall 7 - Niveau 2	21
13h15-14h00	<b>Fundraising dans l'univers de la santé - Règles d'or d'une stratégie de collecte de fonds réussie</b>	Agora Manager	Hall 7 - Niveau 2	25
13h15-14h00	<b>Design Hospitality</b>	Agora Architecture	Hall 7 - Niveau 2	29
13h15-14h00	<b>ReadapTIC - Transformer la prise en charge en rééducation</b>	Agora Construction / Ingénierie	Hall 7 - Niveau 2	33
13h15-14h00	<b>Réinventer l'expérience de Restauration Hospitalière au service de l'amélioration de l'expérience et de la satisfaction des patients, de la lutte contre le gaspillage alimentaire, de la limitation de la dénutrition</b>	Agora Patient / Résident	Hall 7 - Niveau 2	37
13h15-14h00	<b>Retour d'expérience sur un projet de reconnaissance vocale dans une perspective GHT. Un DSI et un médecin livrent leurs points de vue sur Dragon Medical Direct</b>	Agora HIT - IT	Hall 7 - Niveau 2	41
13h15-14h00	<b>Virtualisation du cabinet médical : regards croisés entre médecins &amp; patients</b>	Agora HIT - E-santé	Hall 7 - Niveau 2	45



HORAIRE	TITRE	LIEU	HALL	PAGE
14h00-15h00	<b>Le Label Hospitalité AP-HP, un des leviers pour améliorer l'Expérience Patient</b>	Agora FHF	Hall 7 - Niveau 2	21
14h00-15h30	<b>Atelier de l'innovation - Responsabilité populationnelle et soins intégrés : regards croisés France-Belgique</b>	Salle E08	Hall 7 - Niveau 3	18
14h15-15h00	<b>L'approche équipe vue par la HAS : 2 voies possibles</b>	Agora Manager	Hall 7 - Niveau 2	25
14h15-15h00	<b>L'hôpital du 21e siècle – vers une approche déconstructive</b>	Agora Architecture	Hall 7 - Niveau 2	29
14h15-15h00	<b>Nouvelle affectation, nouvel établissement : Audits, outils, méthodes pour le chargé de sécurité</b>	Agora Construction / Ingénierie	Hall 7 - Niveau 2	33
14h15-15h00	<b>Concevoir et déployer un Projet de service en Restauration innovant et fédérateur</b>	Agora Patient / Résident	Hall 7 - Niveau 2	37
14h15-15h00	<b>GHT-Regroupement des services IT et des fonctions de support, retour d'expérience</b>	Agora HIT - IT	Hall 7 - Niveau 2	41
14h15-15h00	<b>La contribution de Doctolib au plan "Ma santé 2022"</b>	Agora HIT - E-santé	Hall 7 - Niveau 2	45
15h00-16h00	<b>L'intelligence artificielle n'est plus un mythe. Comment se lancer ?</b>	Agora FHF	Hall 7 - Niveau 2	21
15h15-16h00	<b>Mettre en œuvre une démarche qualité en GHT : leviers, freins, bonnes pratiques</b>	Agora Manager	Hall 7 - Niveau 2	25
15h15-16h00	<b>Laboratoire de Biologie Médicale et de Biopathologie du Pôle Régional de Cancérologie du CHRU de Nancy &amp; de l'Institut de Cancérologie de Lorraine</b>	Agora Architecture	Hall 7 - Niveau 2	29
15h15-16h00	<b>Innovation au cœur du parcours patient : les nouveaux services et outils</b>	Agora Patient / Résident	Hall 7 - Niveau 2	37
15h15-16h00	<b>Comment piloter un projet de reconnaissance vocale au sein d'un GHT - Témoignage d'un DSI de GHT</b>	Agora HIT - IT	Hall 7 - Niveau 2	41
15h15-16h00	<b>Organisation d'un parcours digital de soins ville-hôpital entre un CHU et une HAD pour proposer des traitements de chimiothérapie à domicile via la solution PandaLab</b>	Agora HIT - E-santé	Hall 7 - Niveau 2	45
15h30-16h30	<b>Journée Métier - Cercle de réflexion managériale</b>	Salle E07	Hall 7 - Niveau 3	15
16h00-17h00	<b>L'analyse populationnelle des données</b>	Agora FHF	Hall 7 - Niveau 2	21
16h00-17h30	<b>Atelier de l'innovation - Méthodes d'innovation en milieu hospitalier</b>	Salle E08	Hall 7 - Niveau 3	18
16h15-17h00	<b>Ma santé 2022 en action : l'expérience innovante d'HOSPITALES</b>	Agora Manager	Hall 7 - Niveau 2	25
16h15-17h00	<b>La rationalisation patrimoniale des bâtiments de santé</b>	Agora Architecture	Hall 7 - Niveau 2	29
16h15-17h00	<b>Construction de la nouvelle Clinique de Neuilly-sur-Seine regroupant les Cliniques Paré, Cherest, Hartmann</b>	Agora Construction / Ingénierie	Hall 7 - Niveau 2	33
16h15-17h00	<b>Les Infirmiers de Pratiques Avancées (IPA) : qu'en pensent les patients à l'Institut de Cancérologie de l'Ouest (ICO)</b>	Agora Patient / Résident	Hall 7 - Niveau 2	37
16h15-17h00	<b>Stratégie d'Interopérabilité pour les GHT : plateforme d'échanges et de partage Philips Forcare</b>	Agora HIT - IT	Hall 7 - Niveau 2	41
16h15-17h00	<b>Déploiement d'une plateforme de télémédecine nouvelle génération en Bourgogne : comment conduire le changement et accompagner les usages ?</b>	Agora HIT - E-santé	Hall 7 - Niveau 2	45
16h30-18h30	<b>Conférence - Ma Santé 2022 vue par les futurs professionnels de santé</b>	Salle S03	Hall 7 - Niveau 3	15
17h00-18h00	<b>Prévention et soutien à l'autonomie</b>	Agora FHF	Hall 7 - Niveau 2	21
17h15-18h00	<b>Ma santé 2022 en action : demain, les hôpitaux de proximité</b>	Agora Manager	Hall 7 - Niveau 2	25
17h15-18h00	<b>La Récupération Améliorée Après Chirurgie (RAAC) à l'Institut de Cancérologie de l'Ouest (ICO)</b>	Agora Patient / Résident	Hall 7 - Niveau 2	37
17h15-18h00	<b>Approches mutualisées pour les SI de Santé : L'obligation d'être ambitieux</b>	Agora HIT - IT	Hall 7 - Niveau 2	41
17h15-18h00	<b>Conditions pour l'utilisation d'applications cliniques mobiles pour les hôpitaux, leurs avantages et les risques</b>	Agora HIT - E-santé	Hall 7 - Niveau 2	45

# Programme en un coup d'œil

HORAIRE	TITRE	LIEU	HALL	PAGE
9h15-10h00	<b>Infections Associées aux Soins (IAS) : Réduire les préjudices patients par une solution innovante de maîtrise du risque infectieux</b>	Agora Manager	Hall 7 - Niveau 2	26
9h15-10h00	<b>Retour sur l'Etude MIPS 2018 : Menaces informatiques et pratiques de sécurité en France (volet Etablissements de santé)</b>	Agora HIT - IT	Hall 7 - Niveau 2	42
9h15-10h00	<b>Parcours patient digitaux - Retours d'expériences et résultats avec Maela</b>	Agora HIT - E-santé	Hall 7 - Niveau 2	46
9h15-11h15	<b>Atelier de l'innovation - Enjeux du numérique : 2h00 pour comprendre et décider</b>	Salle S03	Hall 7 - Niveau 3	18
9h30-11h00	<b>Conférence - Place et apport des projets "Article 51" dans le développement de l'innovation à l'échelle des territoires</b>	Salle E06	Hall 7 - Niveau 3	16
9h30-10h30	<b>Attractive Med - MaSanté2022, quelles évolutions à venir pour les étudiants en médecine ?</b>	Agora FHF	Hall 7 - Niveau 2	22
10h15-11h00	<b>Actualités du Développement Professionnel Continu (DPC)</b>	Agora Manager	Hall 7 - Niveau 2	26
10h15-11h00	<b>Approche spécifique de l'hébergement des personnes fragilisées – une réponse architecturale pour les EHPAD</b>	Agora Architecture	Hall 7 - Niveau 2	30
10h15-11h00	<b>L'impact des innovations logistiques et techniques sur les personnels et le patient</b>	Agora Construction / Ingénierie	Hall 7 - Niveau 2	34
10h15-11h00	<b>Article 51</b>	Agora Patient / Résident	Hall 7 - Niveau 2	38
10h15-11h00	<b>"Structures de santé : pourquoi déclarer ses incidents SI? ACSS, 18 mois après"</b>	Agora HIT - IT	Hall 7 - Niveau 2	42
10h15-11h00	<b>Connecter le patient à sa santé grâce à ses données</b>	Agora HIT - E-santé	Hall 7 - Niveau 2	46
10h30-11h30	<b>Attractive Med - Où en est-on de la R3C ?</b>	Agora FHF	Hall 7 - Niveau 2	22
11h15-12h00	<b>L'évaluation de la charge en soins, un outil au service de l'efficience des établissements</b>	Agora Manager	Hall 7 - Niveau 2	26
11h15-12h00	<b>Nouvelle maternité du Centre Hospitalier de Dunkerque</b>	Agora Architecture	Hall 7 - Niveau 2	30
11h15-12h00	<b>Comment les établissements de santé peuvent-ils se faire financer les travaux d'économies d'énergie ?</b>	Agora Construction / Ingénierie	Hall 7 - Niveau 2	34
11h15-12h00	<b>Travailler autrement auprès des personnes atteintes de la maladie d'Alzheimer</b>	Agora Patient / Résident	Hall 7 - Niveau 2	38
11h15-12h00	<b>Découvrez MediPEPS, la plateforme d'échanges et de partages sécurisés du MiPih</b>	Agora HIT - IT	Hall 7 - Niveau 2	42
11h15-12h00	<b>Evoluer d'un DPI hospitalo centré vers un véritable plateforme territoriale de production de soins : enjeux et perspectives</b>	Agora HIT - E-santé	Hall 7 - Niveau 2	46
11h30-13h00	<b>Conférence - Financement de l'innovation et innovation du financement</b>	Salle S03	Hall 7 - Niveau 3	16
11h30	<b>Attractive Med - Prix Attractivité 2019</b>	Agora FHF	Hall 7 - Niveau 2	22
12h15-13h00	<b>Qualité de vie au travail au service de la qualité des soins. Structurer et faire vivre la démarche</b>	Agora Manager	Hall 7 - Niveau 2	26
12h15-13h00	<b>Restructuration lourde d'une USLD</b>	Agora Architecture	Hall 7 - Niveau 2	30
12h15-13h00	<b>Extension et réhabilitation en site hospitalier occupé</b>	Agora Construction / Ingénierie	Hall 7 - Niveau 2	34
12h15-13h00	<b>Ma santé 2022 en action : l'hôpital, un acteur de ville comme les autres ?</b>	Agora Patient / Résident	Hall 7 - Niveau 2	38
12h15-13h00	<b>Bénéfices de la plateforme Cloud d'Entreprise Nutanix au service du SI Santé – Retours d'expérience du CHU de Clermont-Ferrand et du CH de Cannes</b>	Agora HIT - IT	Hall 7 - Niveau 2	42
12h15-13h00	<b>apTelCare, solution de télésurveillance médicale à distance : retour sur un an d'expérimentation dans le cadre du programme Étapes télémédecine</b>	Agora HIT - E-santé	Hall 7 - Niveau 2	46
13h00-14h00	<b>RGPD : un code de conduite pour les établissements sanitaires et médico-sociaux</b>	Agora FHF	Hall 7 - Niveau 2	22
13h15-14h00	<b>Comment construire son plan de transformation organisationnelle et managériale dans une démarche collaborative ?</b>	Agora Manager	Hall 7 - Niveau 2	26
13h15-14h00	<b>Architecture et cerveau, le nouveau pôle Neurosciences du GHU Centre Hospitalier Sainte Anne</b>	Agora Architecture	Hall 7 - Niveau 2	30
13h15-14h00	<b>Comment Aborder l'Hôpital Numérique: Tendances, Solutions et l'Approche Stratégique Maîtrise d'Ouvrage-Ingénierie</b>	Agora Construction / Ingénierie	Hall 7 - Niveau 2	34
13h15-14h00	<b>E-Santé : Du rêve à la réalité ? Retour sur les usages et pratiques en HAD</b>	Agora Patient / Résident	Hall 7 - Niveau 2	38
13h15-14h00	<b>FAMILIZZ : première application en France dédiée aux EHPAD, résidents et familles. Avec FAMILIZZ, renforcez le lien entre vos résidents et leurs proches tout en valorisant le travail de vos équipes !"</b>	Agora HIT - IT	Hall 7 - Niveau 2	42

HORAIRE	TITRE	LIEU	HALL	PAGE
13h15-14h00	<b>Le Digital au service des patients et des établissements de santé. Comment associer innovation, efficacité économique et qualité des soins ?</b>	Agora HIT - E-santé	Hall 7 - Niveau 2	46
14h00-16h00	<b>Conférence - Vers une certification fondée sur la culture du résultat pour les patients</b>	Salle S03	Hall 7 - Niveau 3	16
14h00-16h00	<b>Atelier de l'innovation - L'accès à l'innovation en santé : l'exemple de la chirurgie ambulatoire</b>	Salle E06	Hall 7 - Niveau 3	16
14h00-15h30	<b>Journée Métier - Attractive Med : Des études à l'installation, le territoire et moi</b>	Salle E07	Hall 7 - Niveau 3	48
14h00-15h00	<b>Attractivité paramédicale - Suppression du concours IFSI, master IPA : nouvelles modalités de formation infirmières, nouvelles attentes des professionnels</b>	Agora FHF	Hall 7 - Niveau 2	22
14h15-15h00	<b>Embarquez dans le GHT de demain</b>	Agora Manager	Hall 7 - Niveau 2	26
14h15-15h00	<b>Intégrer un nouveau pôle médical au sein d'un hôpital universitaire : retour d'expérience sur 3 projets réalisés en Belgique</b>	Agora Architecture	Hall 7 - Niveau 2	30
14h15-15h00	<b>La révolution de l'hôpital amène à revoir sa programmation</b>	Agora Construction / Ingénierie	Hall 7 - Niveau 2	34
14h15-15h00	<b>Le concept de fragilité comme un levier à la prévention de la perte d'autonomie des personnes âgées</b>	Agora Patient / Résident	Hall 7 - Niveau 2	38
14h15-15h00	<b>Office 365 et la Messagerie Sécurisée de Santé (MSSanté) : comment être compatible ?</b>	Agora HIT - IT	Hall 7 - Niveau 2	42
14h15-15h00	<b>Optimiser l'activité de consultations et améliorer l'expérience patient</b>	Agora HIT - E-santé	Hall 7 - Niveau 2	46
15h00-16h00	<b>Attractivité des métiers du grand âge : le levier de la Qualité de Vie au Travail</b>	Agora FHF	Hall 7 - Niveau 2	22
15h15-16h00	<b>Ma santé 2022 en action : une nouvelle culture managériale à l'hôpital</b>	Agora Manager	Hall 7 - Niveau 2	26
15h15-16h00	<b>Hôpital Riviera-Chablais, Suisse</b>	Agora Architecture	Hall 7 - Niveau 2	30
15h15-16h00	<b>L'expérience client : Armoire sécurisée Omnicell</b>	Agora Construction / Ingénierie	Hall 7 - Niveau 2	34
15h15-16h00	<b>Rééducation en HAD : Retours d'expérience sur la structuration de filières</b>	Agora Patient / Résident	Hall 7 - Niveau 2	38
15h15-16h00	<b>Retour d'expérience sur le déploiement de GWALENN, la solution e-Parcours en Bretagne. De la co-construction à l'adhésion, vers une multiplication des usages</b>	Agora HIT - IT	Hall 7 - Niveau 2	42
15h15-16h00	<b>Convergence des SI : retour d'expérience d'une convergence réussie avec le Groupe Hospitalier Universitaire (GHU) Paris psychiatrie &amp; neurosciences</b>	Agora HIT - E-santé	Hall 7 - Niveau 2	46
16h00-17h30	<b>Journée Métier - Attractive Med : Praticien à l'hôpital : quelles évolutions pour demain ?</b>	Salle E07	Hall 7 - Niveau 3	48
16h00-17h00	<b>Faciliter le parcours de santé des plus âgés</b>	Agora FHF	Hall 7 - Niveau 2	22
16h15-17h00	<b>Favoriser l'innovation en faveur du développement durable : l'Appel Manifestation d'Intérêt DD de l'AP-HP</b>	Agora Manager	Hall 7 - Niveau 2	26
16h15-17h00	<b>Approche et analyse : maîtrise des chantiers de CHU en France et à l'étranger</b>	Agora Architecture	Hall 7 - Niveau 2	30
16h15-17h00	<b>La réorganisation du CHU de Bordeaux : une trajectoire inscrite dans un vaste schéma directeur immobilier</b>	Agora Construction / Ingénierie	Hall 7 - Niveau 2	34
16h15-17h00	<b>L'HAD au-delà des frontières</b>	Agora Patient / Résident	Hall 7 - Niveau 2	38
16h15-17h00	<b>REX Hospitalier(s) : dossier patient informatisé de territoire et plateforme d'échanges pour votre GHT</b>	Agora HIT - IT	Hall 7 - Niveau 2	42
16h15-17h00	<b>Accompagner les hôpitaux dans leur digitalisation pour la sécurité des patients</b>	Agora HIT - E-santé	Hall 7 - Niveau 2	46
16h30-18h00	<b>HIT SUMMIT - L'apport de l'IT dans la prévention et la prise en charge des maladies chroniques</b>	Salle S03	Hall 7 - Niveau 3	55
16h30-18h00	<b>Atelier de l'innovation - "Hôtels hospitaliers" : expérimentation nationale, enjeux et perspectives</b>	Salle E06	Hall 7 - Niveau 3	16
17h00-18h00	<b>Coordination Ville/hôpital : le modèle danois est-il transposable ?</b>	Agora FHF	Hall 7 - Niveau 2	22
17h15-18h00	<b>La robotique et les exo-squelettes au sein de l'hôpital</b>	Agora Manager	Hall 7 - Niveau 2	26
17h15-18h00	<b>Health Data Hub</b>	Agora Patient / Résident	Hall 7 - Niveau 2	38
17h15-18h00	<b>Charte bonnes pratiques SI</b>	Agora HIT - IT	Hall 7 - Niveau 2	42
17h15-18h00	<b>Téléradiologie : retour d'expérience au sein d'un GHT, une solution aussi bien technique qu'organisationnelle</b>	Agora HIT - E-santé	Hall 7 - Niveau 2	46

# Programme en un coup d'œil

HORAIRE	TITRE	LIEU	HALL	PAGE
9h00-10h00	<b>Accompagner aussi des proches</b>	Agora FHF	Hall 7 - Niveau 2	23
9h15-10h00	<b>Risques cyber et technologiques : enjeux et impacts pour le monde de la santé</b>	Agora Manager	Hall 7 - Niveau 2	27
9h15-9h50	<b>Laquariothérapie marine</b>	Agora Patient / Résident	Hall 7 - Niveau 2	39
9h15-10h00	<b>Comment gérer l'enjeu d'une formation massive et permanente, du personnel hospitalier à l'ensemble des outils numériques du système d'information ? L'expérimentation d'ASSIMA au CHU de Montpellier</b>	Agora HIT - IT	Hall 7 - Niveau 2	43
9h15-10h00	<b>La coordination des acteurs de santé, une réalité avec la 1ere plateforme de santé européenne de PHARMAGEST</b>	Agora HIT - E-santé	Hall 7 - Niveau 2	47
9h30-11h00	<b>Conférence - Le numérique au service du Grand Âge : risque de déshumanisation ou accompagnement au mieux vivre ?</b>	Salle S03	Hall 7 - Niveau 3	17
9h30-11h00	<b>Atelier de l'innovation - Innovations territoriales</b>	Salle E08	Hall 7 - Niveau 3	19
9h30-12h30	<b>Journée "Finances" - La traçabilité des dispositifs médicaux dans les établissements de santé</b>	Salle E07	Hall 7 - Niveau 3	49
10h00-11h00	<b>Le parcours de soin du blessé militaire en opération</b>	Agora FHF	Hall 7 - Niveau 2	23
10h05-10h40	<b>Soft-tech et thérapies digitales pour la prise en soin au quotidien des troubles cognitifs</b>	Agora Patient / Résident	Hall 7 - Niveau 2	39
10h15-11h00	<b>L'organisation du transport de patients, levier de performance pour les établissements de santé</b>	Agora Manager	Hall 7 - Niveau 2	27
10h15-11h00	<b>(Re)Construire une stérilisation : Les clés de la réussite</b>	Agora Architecture	Hall 7 - Niveau 2	31
10h15-11h00	<b>Coopération biomédicale solidaire : Quels enjeux ? Quelles actions ?</b>	Agora Construction / Ingénierie	Hall 7 - Niveau 2	35
10h15-11h00	<b>Décider, soigner et faire de la recherche à l'heure de l'IA et des Big Data</b>	Agora HIT - IT	Hall 7 - Niveau 2	43
10h15-11h00	<b>Vers une médecine de la donnée : « Systèmes analytiques de nouvelle génération : ce qu'ils changent dans la production de soins dans le monde en 2019 »</b>	Agora HIT - E-santé	Hall 7 - Niveau 2	47
10h55-11h30	<b>Music Care® : Quand la musique remplace le médicament</b>	Agora Patient / Résident	Hall 7 - Niveau 2	39
11h00-12h00	<b>Des partenariats innovants afin d'améliorer l'expérience alimentaire en EHPAD pour les résidents et les professionnels : le Projet NUTRICHIC</b>	Agora FHF	Hall 7 - Niveau 2	23
11h15-12h00	<b>Organiser les parcours de territoires - Construire la trajectoire de changement</b>	Agora Manager	Hall 7 - Niveau 2	27
11h15-12h00	<b>La modernisation du CHU de Limoges - Une opération de grande envergure : Construction et restructuration du site Dupuytren</b>	Agora Architecture	Hall 7 - Niveau 2	31
11h15-12h00	<b>Comment anticiper le BIM d'exploitation dans le cadre d'un projet de construction ?</b>	Agora Construction / Ingénierie	Hall 7 - Niveau 2	35
11h15-12h00	<b>Big Data, IA et Santé Mentale : retour d'expérience et perspectives</b>	Agora HIT - IT	Hall 7 - Niveau 2	43
11h15-12h00	<b>Production documentaire au CHU de Limoges : les impacts positifs en terme d'efficience et d'organisation suite à la généralisation (en 14 mois) du Workflow documentaire DicT « dictée numérique et reconnaissance vocale »</b>	Agora HIT - E-santé	Hall 7 - Niveau 2	47
11h30-13h00	<b>Conférence - Les Centrales d'achat, catalyseurs de l'innovation</b>	Salle S03	Hall 7 - Niveau 3	17
11h45-12h20	<b>La Tovertafel : un outil interactif pour personnes atteintes de démence moyenne à sévère</b>	Agora Patient / Résident	Hall 7 - Niveau 2	39
12h00	<b>Attractive Med - Quelle formation au management médical ?</b>	Agora FHF	Hall 7 - Niveau 2	23
12h15-13h00	<b>Risk management à l'échelle du territoire : Retour d'expérience sur le système de santé espagnol, un système régionalisé</b>	Agora Manager	Hall 7 - Niveau 2	27

HORAIRE	TITRE	LIEU	HALL	PAGE
12h15-13h00	<b>Un Wellness Center à Gustave Roussy</b>	Agora Architecture	Hall 7 - Niveau 2	43
12h15-13h00	<b>De nouvelles marges de manœuvres organisationnelles et budgétaires grâce à l'IA et l'analyse des données de votre SIH : retours d'expérience concrets</b>	Agora HIT - IT	Hall 7 - Niveau 2	47
12h15-13h00	<b>La Télémedecine : pour qui ? pour quoi ? pour quand ?</b>	Agora HIT - E-santé	Hall 7 - Niveau 2	39
12h35-13h10	<b>Les fauteuils berçants : outils d'approche non médicamenteuse dans nos EHPAD</b>	Agora Patient / Résident	Hall 7 - Niveau 2	23
13h00	<b>Attractive Med - Les équipes médicales de territoire, un levier d'attractivité ?</b>	Agora FHF	Hall 7 - Niveau 2	27
13h15-14h00	<b>Optimiser l'organisation de ses plateaux techniques de rééducation par la simulation 3D de flux de patients</b>	Agora Manager	Hall 7 - Niveau 2	31
13h15-14h00	<b>La nouvelle norme sur les surfaces bactéricides : le nouveau standard de qualité des établissements de santé</b>	Agora Architecture	Hall 7 - Niveau 2	43
13h15-14h00	<b>Intelligence Artificielle en imagerie : de la recherche à la routine clinique avec le Hub AI Paris et le lancement de la solution Illumeo pour le diagnostic en routine clinique</b>	Agora HIT - IT	Hall 7 - Niveau 2	47
13h15-14h00	<b>Ma santé 2022 en action : le numérique au bénéfice des patients et des professionnels</b>	Agora HIT - E-santé	Hall 7 - Niveau 2	39
13h25-14h00	<b>Le vêtement adapté : un dispositif médical ?</b>	Agora Patient / Résident	Hall 7 - Niveau 2	55
14h00-16h30	<b>Journée "Finances" - Réforme du reste à charge hospitalier</b>	Salle E07	Hall 7 - Niveau 3	49
14h00-15h00	<b>Lien ville-hôpital : comment mieux travailler ensemble ?</b>	Agora FHF	Hall 7 - Niveau 2	23
14h15-15h00	<b>Et si la performance n'était pas là où vous l'attendiez ?</b>	Agora Manager	Hall 7 - Niveau 2	27
14h15-14h50	<b>Le jeu comme approche non médicamenteuse dans la maladie d'Alzheimer</b>	Agora Patient / Résident	Hall 7 - Niveau 2	39
14h15-15h00	<b>Activités d'Interop'Santé en 2019</b>	Agora HIT - IT	Hall 7 - Niveau 2	43
14h15-15h00	<b>Temps médical : mieux adresser les enjeux de gestion des personnels médicaux pour une meilleure prise en charge des patients.</b>	Agora HIT - E-santé	Hall 7 - Niveau 2	47
15h00-16h00	<b>Art et culture dans les établissements</b>	Agora FHF	Hall 7 - Niveau 2	23
15h05-15h40	<b>Le pouvoir olfactif</b>	Agora Patient / Résident	Hall 7 - Niveau 2	39
15h15-16h00	<b>Projet d'amélioration de l'organisation et du confort au travail au CHU de Nantes en limitant les interruptions de tâches au cours de la prise en charge médicamenteuse</b>	Agora Manager	Hall 7 - Niveau 2	27
15h15-16h00	<b>Libérer le Dim des contraintes des transmissions de données Dispositif de remontée unifié et intégré des données des établissements de santé (Druides)</b>	Agora HIT - IT	Hall 7 - Niveau 2	43
15h15-16h00	<b>Plan de soins partagé et télémedecine : Colnec, l'application e-santé interactive et collaborative</b>	Agora HIT - E-santé	Hall 7 - Niveau 2	47
16h00-17h00	<b>Le numérique au service de l'hôpital du futur</b>	Agora FHF	Hall 7 - Niveau 2	23
16h15-17h00	<b>L'observatoire psychosocial interpollaire: un levier de management pour les cadres de santé(CHU ANGERS)</b>	Agora Manager	Hall 7 - Niveau 2	27
16h15-17h00	<b>Pour une sécurité accrue du patient : télémétrie et géolocalisation associées - Retour d'expérience, Clinique Saint-Yves, Rennes</b>	Agora HIT - IT	Hall 7 - Niveau 2	43
16h15-17h00	<b>Comment automatiser le codage des séjours hospitaliers grâce au Machine Learning ?</b>	Agora HIT - E-santé	Hall 7 - Niveau 2	47

## Référent Scientifique



**Pr Régis AUBRY**  
Chef du pôle autonomie handicap,  
CHRU Besançon, Président du  
Comité d'éthique FHF

## Membres du Comité Scientifique



**Kathia BARRO**  
Adjoint au responsable  
du pôle offre de soins,  
FHF



**Nicolas BRUN**  
Coordonnateur pôle  
protection sociale-santé  
UNAF



**Cécile CHEVANCE**  
Responsable du Pôle  
Finances et FHF data,  
FHF



**Emmanuelle  
DARSONVAL**  
Directrice des  
Programmes et  
Contenus,  
PG Organisation



**Catherine GADMER**  
Secrétaire Général, FHF



**Enguerrand  
HABRAN**  
Directeur, Fonds FHF



**Marie HOUSSEL**  
Responsable du Pôle  
RH, FHF



**Annie LELIEVRE**  
Responsable du Pôle  
Autonomie de la FHF



**Patrick MALLEA**  
Directeur des  
opérations, Directeur  
des Nouveaux Usages,  
nehs



**Antoine MALONE**  
Responsable du Pôle  
Prospective, Europe,  
International à la FHF



**Caroline METAIS**  
Directrice Générale  
Déléguée, PG  
Organisation



**Alexandre  
MOKEDE**  
Responsable du pôle  
organisation sanitaire  
de la FHF



**Guillaume PAPIN**  
Directeur de la  
communication et des  
partenariats, FHF



**David PINEY**  
Membre du Bureau  
et Président de la  
Commission Ressources  
humaines, Métiers,  
Management,  
Attractivité et Qualité de  
vie au travail de la FHF



**Cyrille POLITI**  
Conseiller Transition  
Numérique, FHF



**Alexis THOMAS**  
Directeur de Cabinet  
de la FHF



**Denis VALZER**  
Conseiller « Stratégies  
Régionales »/« Appui  
aux Fédérations  
régionales », FHF  
Délégué Régional FHF  
Bourgogne-Franche-  
Comté



**David VINCENT**  
Directeur des relations  
publiques - nehs, ancien  
consultant et chargé de  
mission au ministère de  
la santé

Mardi 21 mai 2019

11h00 Salle S03

## → Conférence inaugurale

14h30-16h00 Salle E06

## → Vers un soubassement éthique de notre système de santé

Modérateur :

**Pr Régis AUBRY**, Chef du pôle autonomie handicap, CHRU Besançon, Président du Comité d'éthique FHF

### → Propos liminaire

**Pr Régis AUBRY**, Chef du pôle autonomie handicap, CHRU Besançon, Président du Comité d'éthique FHF

### → Droits des personnes, éthique et système de santé... : des liens si étroits !

**Karine LEFEUVRE**, EHESP, Directrice adjointe du Département des Sciences Humaines et Sociales (SHS) - Vice-présidente du Comité Consultatif National d'Éthique (CCNE)

### → Table ronde

- Le point de vue d'un sociologue : **Frédéric PIERRU**, CNRS, CERAPS-Université de Lille, Comité de direction de la Chaire Santé de Sciences Po Paris
- Le point de vue d'un directeur : **Pascal FORCIOLI**, Directeur du Centre hospitalier de Bastia
- Le point de vue d'un usager : **Martine SÉNÉ-BOURGEOIS**, Représentante d'usager en HAD

### → Echange avec la salle

Pilotée par le Comité Scientifique de la **Fédération hospitalière de France**

15h30-16h30 Salle E07

## → Cercle de réflexion managériale

Modérateur :

**Marie HOUSSEL**, Responsable du Pôle RH, FHF

### La FHF lance son « cercle de réflexion managériale »

Temps d'échange régulier, le cercle de réflexion managériale de la FHF réunit autour des membres de la commission permanente Ressources Humaines, Métiers, Management, Attractivité et Qualité de Vie au Travail de la FHF les chercheurs et professionnels intéressés par les questions de management à l'hôpital.

Ses objectifs ? Partager et mieux faire connaître les résultats de la recherche, et mettre les équipes de recherche en relation avec des terrains de recherche à l'hôpital ou en établissement médico-social.

Matthieu SIBE, Enseignant-chercheur en Sciences de Gestion, ISPED - Université de Bordeaux, spécialisé dans l'étude de la fidélisation et de l'attractivité des ressources humaines en santé, inaugurera ce 1<sup>er</sup> rendez-vous...

Piloté par le Comité Scientifique de la **Fédération hospitalière de France**

16h30-18h30 Salle S03

## → Ma Santé 2022 vue par les futurs professionnels de santé

Modérateur : **Alexis THOMAS**, Directeur de cabinet, FHF

Intervenants :

- **Clara BONNAVIN**, Présidente de l'ANEMF
- **Marie GOURAIN**, Elève directrice d'hôpital
- **Delphine URING**, Présidente du COD3S
- **Bilal LATRECHE**, Président de la FNEI
- **Antoine REYDELLET**, Président de l'ISNI
- **Lucie GARCIN**, Présidente de l'ISNAR-IMG
- **Romain de JORNA**, Coprésident de la FNSIP-BM
- **Robin TOCQUEVILLE-PERRIER**, Président de l'ANEFP
- **Yann BUBIEN**, Directeur adjoint de cabinet, Ministère des solidarités et de la santé

Pilotée par le Comité Scientifique de la **Fédération hospitalière de France**

Mercredi 22 mai 2019

9h30-11h00 Salle E06

### → Place et apport des projets « article 51 » dans le développement de l'innovation à l'échelle des territoires

États des lieux, premiers retours d'expériences et perspectives

Moderateurs :

**Norbert NABET**, Directeur Général, Prestations Intellectuelles, Médias & Événementiel, nehs  
**Antoine MALONE**, Responsable Pôle Prospective International, FHF

Intervenants :

- **Stéphanie RIST**, médecin, Députée LREM, co-rapporteuse du projet de loi relatif à l'organisation et à la transformation du système de santé 02/2019
- **Natacha LEMAIRE**, rapporteur général du conseil stratégique de l'innovation en santé
- **Yannick LEGUEN**, Directeur de la stratégie de l'ARS Île-de-France
- **Antoine PERRIN**, Directeur Général de la FEHAP (sous réserve)

Pilotée par le Comité Scientifique de la **Fédération hospitalière de France**

11h30-13h00 Salle S03

### → Financement de l'innovation et innovation du financement

Moderateur :

**Catherine GEINDRE**, Membre du bureau de la FHF, Présidente de la Conférence des DG de CHU

#### → Diversification des financements pour des projets innovants au service des patients

**Pr Karim BOUDJEMA**, Professeur des universités au CHU de Rennes et Président du comité scientifique du Fonds Nominoë

#### → Modalités d'organisation et de financement de l'innovation pharmaceutique au sein d'un CHU

**Philippe VIGOUROUX**, Directeur Général du CHU de Bordeaux

#### → L'innovation pharmaceutique vue par les industriels

**Eric BASEILHAC**, Directeur des Affaires économiques et internationales du Leem

#### → Retour d'expérience sur l'expérimentation de l'Article 51 de financement de l'épisode de soins

**Rodolphe BOURRET**, Directeur du CH de Valenciennes

**Dr Patrick BONNET**, Chef du Service de Chirurgie digestive, CH de Valenciennes

#### → Intervention de la délégation néerlandaise

Prof. **Dr. Leonard WITKAMP**, Directeur général, KSYOS, Professeur à l'Université d'Amsterdam

Pilotée par le Comité Scientifique de la **Fédération hospitalière de France**

14h00-16h00 Salle S03

### → Vers une certification fondée sur la culture du résultat pour les patients

Animation :

**Dr Jean-Marc FAUCHEUX**, président de CME d'Agenc-Nerac et Président de la commission FHF pratiques professionnelles, qualité, sécurité et pertinence des soins  
**Mme Dominique DE WILDE**, directeur général du CHU de Reims, rapporteur de la commission FHF pratiques professionnelles, qualité, sécurité et pertinence des soins

#### → Quelle médicalisation pour la V2020 ?

**Dr Thierry GODEAU**, président de la conférence nationale des présidents de CME de CH

**Dr Catherine GRENIER**, directrice de l'amélioration de la qualité et de la sécurité des soins, HAS

#### → Quelle place pour le patient dans la V2020 ?

**Monique MAZARD**, directrice du pôle parcours patient, CHU de Nice

**Muriel JAKUBOWSKI**, cheffe de projet au service développement de la certification, HAS

#### → Quelles exigences prioritaires dans la V2020 ?

Par des membres du groupe de travail V2020

**Dr Georges ROMERO**, expert-visiteur, médecin anesthésiste  
**Yvonnick BEZIE**, pharmacien, représentant de la commission de certification des établissements de santé (CCES)

**Marie CITRINI**, représentante des usagers

#### → Et en pratique, quelles modalités d'une visite ?

**Anne CHEVRIER**, cheffe de service certification des établissements de santé, HAS

#### → Échanges avec la salle

Avec **Anne-Marie ARMANTERAS DE SAXCÉ**, membre du Collège HAS, présidente de la CCES, présidente de la commission de l'évaluation et de l'amélioration de la qualité des établissements et services sociaux et médicaux sociaux (CSMS)

Pilotée par le Comité Scientifique de la **Fédération hospitalière de France** en collaboration avec la **Haute Autorité de Santé**



**Jeudi 23 mai 2019**

**9h30-11h00** Salle S03

→ **Le numérique au service du Grand Âge : risque de déshumanisation ou accompagnement au mieux vivre ?**

Modérateur :

**Luc BROUSSY**, Président France Silver Eco

→ **Réflexion introductive, l'Homme, le robot, le grand âge, un trio conciliable ?**

**Serge TISSERON**, psychiatre, docteur en psychologie HDR, spécialiste des interrelations entre l'homme et ses artefacts, membre de l'Académie des technologies.

→ **Gérontechnologies, environnements intégrés, usages et opportunités**

**Pr Cédric ANNWEILER**, Living lab gériatrique du CHU d'Angers

→ **Robots sociaux, une étude-recherche pour objectiver les impacts**

**Isabelle DUFOUR**, Déléguée Générale, Gérontopôle d'Ile de France

→ **Living lab, patient cobaye et enjeux éthiques ? Les questions du facteur humains dans l'évaluation des technologies**

**Sylvia PELAYO**, Responsable E-santé et usages, CHRU de Lille

Pilotée par le Comité Scientifique de la **Fédération hospitalière de France**

**11h30-13h00** Salle S03

→ **Les Centrales d'achat, catalyseurs de l'innovation**

Modérateurs :

**Enguerrand HABRAN**, Directeur, Fonds FHF

**Alexandre MOKEDE**, Responsable Offre de soins, FHF

**Présentation et explication de la démarche start-up / centrales d'achat menée par le Fonds FHF Recherche et Innovation**

• **Enguerrand HABRAN**, directeur, Fonds FHF Recherche et Innovation

• **Sebastien TAUPIAC**, directeur Santé, UGAP

• **Fabienne DEBRADE**, directrice générale adjointe, UniHA

**Présentation du centre d'innovation par les achats du RESAH**

• **Pierre LEBON**, directeur du conseil, de l'innovation et de l'international, RESAH

• **Louis POTEL**, responsable des programmes d'innovation, RESAH

Pilotée par le Comité Scientifique de la **Fédération hospitalière de France** et le **Fonds FHF Recherche et Innovation**

Partenaires

**RESAH - UGAP - UniHA**

Mardi 21 mai 2019

14h00-15h30 Salle E08

## → Responsabilité populationnelle et soins intégrés : regards croisés France-Belgique

Ouverture de la conférence :

- **Bruno BRUINS**, Ministre de la Santé, le Bien-être et les Sports des Pays-Bas

Modérateurs :

- **Valérie VICTOOR**, Conseiller Général, Santhea
- **Antoine MALONE**, Responsable, Pôle Prospective, FHF

Intervenants :

- **Renaud DOGIMONT**, DG du GH de Douai
- **Dr Philippe VOLARD**, PCME au CH de Niort
- **Dr David LAPLANCHE**, médecin DIM de territoire, GHT de l'Aube et du Sézannais
- **Dr Anne MOHN**, Endocrinologue au GH70, Vesoul

Piloté par le Comité Scientifique de la **Fédération hospitalière de France**

16h00-17h30 Salle E08

## → Méthodes d'innovation en milieu hospitalier

Modérateur : **Enguerrand HABRAN**, Directeur, Fonds FHF

Intervenants :

- **François CAPLIER**, Secrétaire général, EPSM de l'Agglomération Lilloise
- **Anne-Sophie CASTRONOVO**, Ingénieur Qualité, EPSM de l'Agglomération Lilloise
- **Corinne WATTECAMPS**, Pharmacienne, EPSM de l'Agglomération Lilloise
- **Antoine ACOULON**, Consultant senior, Oratorio (Groupe NEHS)

Piloté par le Comité Scientifique de la **Fédération hospitalière de France** - Fonds FHF

Mercredi 22 mai 2019

9h15-11h15 Salle S03

## → Enjeux du numérique : 2h00 pour comprendre et décider

Modérateur : **Cyrille POLITI**, Conseiller Transition Numérique FHF

- **La stratégie de transformation numérique en santé et l'espace numérique en santé**

Dominique PON, Responsable Stratégique et/ou Laura LÉTOURNEAU, Déléguée opérationnelle au Ministère

- **Programmes Hopen et e-parcours (objectifs, pilotage, financements)**

Marie-Anne JACQUET, sous-directrice DGOS

- **Créer, protéger, valoriser la donnée de santé**

Stéphanie COMBES, Préfiguratrice du Health Data Hub à la DREES

### • Le DMP et l'hôpital

Yvon MERLIERE, Directeur du projet DMP à la CNAM

- **L'application du RGPD dans l'hôpital : un défi et une chance** Thomas DAUTIEU, Directeur de la conformité à la CNIL

- **Grand témoin : Les enjeux de l'expérience patient à travers les Prems et les Proms**

Intervention d'Alain Michel CERETTI, Président de « France Assos Santé »

- Piloté par le Comité Scientifique de la **Fédération hospitalière de France**

14h00-16h00 Salle E06

## → L'accès à l'innovation en santé : l'exemple de la chirurgie ambulatoire

Modérateur : **Alexandre MOKEDE**, Responsable Offre de soins, FHF

- **Discours introductif** : l'accès aux soins pour les personnes précaires

**Marianne CORNU-PAUCHET**, directrice, fonds CMU

- **Les enjeux de la chirurgie ambulatoire pour les personnes précaires : le constat d'ATD Quart-Monde**

- **Dr Huguette BOISSONNAT-PELSY**, chirurgien-dentiste, directrice du département santé, ATD Quart-Monde

- **Retour sur le développement de la chirurgie ambulatoire**

- **Dr François VENUTOLO**, Président de la CME, CH de Gonesse

- **Table ronde : la prise en compte de la précarité, regards croisés et expériences innovantes en établissement**

- **Gérard COTTELON**, directeur général, CHU de Pointe à Pitre (sous réserve)

- **Dr François VENUTOLO**, Président de la CME, CH de Gonesse

- **Dr Laurent EL GHOZI**, chirurgien retraité, membre du CS de l'AP-HP, auteur du rapport « impact de l'accélération des prises en charge ambulatoires au sein de l'AP-HP sur les relations ville-hôpital »

- **Présentation de l'enquête « chirurgie ambulatoire et précarité » de l'ORCA Ile de France**

- **Pr Henri-Jean PHILIPPE**, Président, Observatoire régional de la chirurgie ambulatoire

- Piloté par le Comité Scientifique de la **Fédération hospitalière de France**

16h30-18h00 Salle E06

## → "Hôtels hospitaliers" : expérimentation nationale, enjeux et perspectives

Modérateur : **Pr Jean-Pierre BETHOUX**, Professeur Émérite en Chirurgie Générale, Université Paris Descartes, Stratégies médicales, Expertise en Chirurgie Ambulatoire et en Hôtels Hospitaliers

- **Introduction et présentation des intervenants :**

**Pr Jean-Pierre BETHOUX**, Professeur Émérite en Chirurgie Générale, Université Paris Descartes, Stratégies

médicales, Expertise en Chirurgie Ambulatoire et en Hôtels Hospitaliers

→ **L'expérimentation : aspects réglementaires et expérience en ES**

• Aspects réglementaires

**Annaïg DURAND**, Responsable département Virage ambulatoire – Parcours DOS-Pôle Ville-Hôpital, ARS-IDF

• Expérience en ES

**Hélène DE FAVERGES**, Directeur de projets en organisation, Direction du Pilotage de la Transformation (DPT), AP-HP

→ **Les prestataires : parcours en HTNM et projet « CARE »**

• Parcours en HTNM

**Pr Francis NAVARRO**, Chef de Pôle Digestif, Chef de Service de Chirurgie Digestive et Transplantation Hépatique, Hôpital Saint Eloi, CHU Montpellier

**Clara CHAPERON NAVARRO**, Présidente Groupe Seclem, Société Seren'City

• Projet « CARE »

**Franck GERVAIS**, Directeur Général Europe, ACCOR HOTELS

→ **Le financement des nuitées d'HTNM : le point de vue de la CNAM et celui de la Mutualité Française**

• Le point de vue de la CNAM

**Florence LALARDRIE**, Responsable adjoint DDGOS/DOS/DHOSPI, CNAM

• Le point de vue de la Mutualité Française

**Matthieu LEDERMANN**, Directeur santé adjoint, Mutualité Française

→ **Débats avec la salle**

→ **Synthèse des débats – Evolution réglementaire souhaitable**

**Pr Jean-Pierre BETHOUX**

Piloté par le Comité Scientifique de la **Fédération hospitalière de France**

**Jeudi 22 mai 2019**

**9h30-11h00**

**Salle E08**

→ **Innovations territoriales**

**Modérateurs :**

**Alexandre MOKEDE**, Responsable Offre de soins, FHF  
**Dr David PINEY**, Membre du Bureau et Président de la Commission Ressources humaines, Métiers, Management, Attractivité et Qualité de vie au travail de la FHF

→ **Comment donner corps à un GHT pour les équipes médicales ?**

Présentation de l'expérience du GHT Marne Haute Marne Meuse (CH de Verdun)

→ **Animer un GHT autour d'un CHU : comment travailler ensemble en préservant l'autonomie de chacun ?**

Présentation du fonctionnement du GHT Loire Atlantique (CHU de Nantes)

→ **Vers les projets territoriaux de santé ; Comment travailler entre structures différentes pour construire l'ensemble de la filière de soins ?**

Premiers retours d'expérience sur les projets territoriaux de santé mentale (conférence des PCME de CHS)

Une table ronde associant des directeurs, des présidents de CME de CHU ainsi que les présidents de CME de CH réagira aux présentations et présentera les axes majeurs de l'avenir de la territorialisation.

Piloté par le Comité Scientifique de la **Fédération hospitalière de France**

# SilverEco<sup>®</sup>

- ▶ Solutions Bien-Vieillir
- ▶ Actualités & Agenda
- ▶ Annuaire National

[www.SilverEco.org](http://www.SilverEco.org)



**SIH SOLUTIONS**  
Le Mag de l'innovation & santé

**SIH SOLUTIONS**  
Le Mag de l'innovation & santé

**SIH SOLUTIONS**  
Le Mag de l'innovation & santé

**BLOCKCHAIN**  
QUELLES OPPORTUNITÉS POUR LA SANTÉ ?

**TÉLÉMÉDECINE**  
QUAND REPRODUIRE SE MET EN PÉRIEUX ?

**Le numérique à la rescousse de la cardiologie**

**SIH SOLUTIONS**  
MAGAZINE

**LE REGARD DES PROFESSIONNELS SUR LES TECHNOLOGIES DE LA SANTÉ**

Magazine trimestriel et site web

Abonnement sur [www.sih-solutions.fr](http://www.sih-solutions.fr)

**Mardi 21 mai 2019**

**13h00-14h00**

## → **Le Patient expert dans le secteur médico-social**

Intervenants :

- **Anne-Bérénice SIMZAC**, Fondation Médéric Alzheimer
- **Eric FREGONA**, AD-PA

Partenaires : **AD-PA** et la **Fondation Médéric Alzheimer**

**14h00-15h00**

## → **Le Label Hospitalité AP-HP, un des leviers pour améliorer l'Expérience Patient**

Intervenante :

- **Brigitte LE COSSEC**, Docteur en Pharmacie - Directeur de projets Label Hospitalité - Expérience & Satisfaction Patients à la Direction des Patients, Usagers et Association AP-HP

**15h00-16h00**

## → **L'intelligence Artificielle n'est plus un mythe. Comment se lancer ?**

Modératrice :

- **Dr Salima BENHAMOU**, France Stratégies

### → **Retour d'expériences d'IA dans des établissements pionniers**

- **Dr Emmanuelle SEJOURNE**, Radiologue
- **Chercheurs, utilisateurs, industriels, quelles synergies ? Regards croisés**
- **Pr Zyed ZALILA**, Professeur Université de Technologie de Compiègne
- **Dr Frédéric MARTINEAU**, Radiologue GHT de la Côte Basque
- **Dr Icham SEFION**, Syntec Numérique
- **Appel à Manifestation d'Intérêts : une opportunité pour se lancer**
- **Sandrine DEGOS**, Care Insight

**16h00-17h00**

## → **L'analyse populationnelle des données**

**17h00-18h00**

## → **Prévention et soutien à l'autonomie**

Intervenants :

- **Romain GIZOLME**, AD-PA
- **Sébastien GOUA**, SIEL Bleu

Partenaires : **AD-PA** et **SIEL Bleu**

## Mercredi 22 mai 2019

## 9h30-10h30

→ **Attractive Med : MaSanté2022, quelles évolutions à venir pour les étudiants en médecine ?**

- MESR : **Isabelle RICHARD**, Conseillère santé au cabinet de Mme VIDAL
- Etudiants : **Clara BONNAVION**, Présidente de l'ANEMF
- Etablissements : **Thierry GODEAU**, Président de la conférence des PCME de CH et **Armelle DREXLER**, Directrice du Pôle Affaires médicales, recherche, qualité et stratégie médicale territoriale, Hôpitaux Universitaires de Strasbourg

## 10h30-11h30

→ **Attractive Med : Où en est-on de la R3C ?**

- **La mobilisation des établissements - Présentation du plan d'actions régional sur la R3C en concertation avec les hospitaliers, l'université et les syndicats d'internes**
- **Nathalie HEULIN**, Directrice régionale de la FHR Nouvelle Aquitaine
- **La suite**
- **Marc REYNIER**, DGOS (pressenti)
- **Le point de vue des étudiants**
- **Antoine REYDELLET**, Président de l'ISNI et **Pierre GUILLET**, Vice-Président de l'ISNAR-IMG
- **Débat**

## 11h30

→ **Attractive Med : Prix Attractivité 2019**

Partenaires : **CASDEN** et **SHAM**

## 12h00-13h00

→ **Tour de France des forces de l'hôpital public par les élèves directeurs d'hôpital de la promotion Albert Camus**

## 13h00-14h00

→ **RGPD : Un code de conduite pour les établissements sanitaires et médico-sociaux**

Modérateur :

**Cyrille POLITI**, Conseiller Transition Numérique FHF

→ **Les enjeux de la coopération CNIL / FHF et ses premières réalisations**

- **Marie-Laure DENIS**, Présidente de la CNIL
- **Zaynab RIET**, Déléguée Générale FHF

Modérateur :

**Benoît LOUVET**, Fondateur de Mon DPO Santé

→ **Le code de conduite « information des usagers », les outils d'échanges et partage avec les DPO :**

- **Thomas DAUTIEU**, Directeur de la conformité CNIL
- **Ingrid NKOUENJIN**, Cheffe de service outils de conformité CNIL
- **Dr Moudif HAJJAR**, Information médicale et DPO CHU Bordeaux
- **Armande FRANÇOIS**, DPO APHP
- **Guillaume DERAEDT**, DPO GHT Lille
- **Bélaïd AIT-HAMOUDA**, DPO GHU Paris
- **Yohann FOURCHON**, DPO Côtes d'Armor
- **Fabien VIRY**, RSI de la FHF

→ **Prospective : la mise en conformité, et après ?**

**Me Laurent HOUDART**, Cabinet Houdart et associés

## 14h00-15h00

→ **Attractivité paramédicale - Suppression du concours IFSI, master IPA : nouvelles modalités de formation infirmières, nouvelles attentes des professionnels**

## 15h00-16h00

→ **Attractivité des métiers du grand âge : le levier de la Qualité de Vie au Travail**

## 16h00-17h00

→ **Faciliter le parcours de santé des plus âgés**→ **Amélioration des Soins d'Urgence en Ehpad : le projet ASSURE**

- **Séverine LABOUE**, FHF Hauts-de-France
- **Coopération renforcée entre des Ehpad et un établissement de santé pour améliorer le parcours de soins des résidents d'Ehpad**
- **Pr TCHALLA** et **Dr MEYER** (pressenti)

## 17h00-18h00

→ **Coordination ville/hôpital : le modèle danois est-il transposable ?**

Partenaire : **Ambassade Royale de Danemark**

## Jeudi 23 mai 2019

9h00-10h00

- **Accompagner aussi des proches**
- **Accompagnement des familles touchées par un handicap, My EXTRA'Box**
- **Sonia SAMMOU**, My EXTRA'Box
- **Vivre le Répit en Famille**
- **Benoît RAVIART**, Agirc-Arrco
- Partenaire : **Agirc-ARRCO**

10h00-11h00

- **Le parcours de soin du blessé militaire en opération - Service de santé des armées**
- Partenaire : **Service de Santé des Armées**

11h00-12h00

- **Des partenariats innovants afin d'améliorer l'expérience alimentaire en EHPAD pour les résidents et les professionnels : le Projet NUTRICHIC**

Intervenants :

- **Karelle HERMENIER**, CHIC Quimper
- **Martin KERVADEC**, CHIC Quimper

12h00

- **Attractive Med : Quelle formation au management médical ?**
- **Les exemples de mobilisation des établissements**
- **Elsa LIVONNET**, REX HUGO (pressentie)
- **FHR Nouvelle Aquitaine** : Démarche régionale menée par la FHR pour aboutir à la mise en place d'une formation management médical pour les médecins en situation de management (dont 2 axes proposés : conflit au travail et QVT)

13h00

- **Attractive Med : Les équipes médicales de territoire, un levier d'attractivité ?**
- **La filière Gynécologie-Obstétrique dans le GHT Lorraine Sud**
- **Pr Olivier MOREL**, Professeur de gynécologie obstétrique, Chef de pôle
- **La filière Néphrologie entre le CH de Flers et le CHU de Caen**
- **Yann TANGUY**, Directeur des ressources médicales, CHU de Caen
- **David TROUCHAUD**, Directeur du CH de Flers et un praticien de cette équipe

14h00-15h00

- **Lien ville-hôpital : comment mieux travailler ensemble ?**

Animation :

- **Dr Jean-Pierre JARDRY**, médecin généraliste, Conseiller municipal mairie de Cannes

Intervenants :

- **Jean-François LEFEBVRE**, directeur général, CHU Limoges
- **Dr SACCOMANO**, président URPS PACA
- **Alain GUINAMANT**, directeur général, CH de Carcassonne
- **Thierry LOIRAC**, directeur général, CH Sospel
- **Dr GERSCHTEIN**, MSP de la Roya
- **Michel THIRIET**, délégué régional FHF Occitanie

15h00-16h00

- **Art et culture dans les établissements**
- **De l'Ehpad à la scène**
- **Design social et culture**
- **Pierre GOUABAUULT**, Ehpad La bonne Eure

16h00-17h00

- **Le numérique au service de l'hôpital du futur**
- Partenaire : **Doctolib**

# Directions] vous accompagne partout et à tout moment dans vos missions

Toute l'actualité du secteur social et médico-social pour les directeurs et les équipes dirigeantes



Un magazine complet + un site internet + une newsletter hebdomadaire pour accéder à tout moment, où que vous soyez, à vos informations professionnelles, gagner du temps et bénéficier de contenus et services exclusifs...

PROFITEZ DE NOS OFFRES SUR [DIRECTIONS.FR](http://DIRECTIONS.FR)

Pour aller plus loin et échanger avec vos confrères...



@Directions\_fr



[linkedin.com/company/directions](https://www.linkedin.com/company/directions)

 agevillagepro

L'outil quotidien des professionnels du Bien-Vieillir

[www.agevillagepro.com](http://www.agevillagepro.com)

Restez informé en ligne sur l'actualité du secteur, informez vos équipes et valorisez vos projets à l'aide d'un média de qualité.





Thématiques : ■ **Finances** ■ **Gestion des risques** ■ **Gouvernance/Management** ■ **E-santé**  
■ **GHT et Conduite du changement**

**Mardi 21 mai 2019**

**9h15-10h00**

## → Objets connectés et efficience

Intervenants :

- **Stéphane KIRCHE**, CHT Châlon
  - **Alexandre BESNOIT**, CHT Châlon
  - **Alexandre NAOUN**, Weenov performance
- Organisé par **WEENOV Performance**

**10h15-11h00**

## → E-santé : état des lieux et perspectives du point de vue de l'assureur

Intervenants :

- **Frédéric FUZ**, Director Departamento Gestion de Riesgos, Sham
- Organisé par **SHAM**

**11h15-12h00**

## → Loi santé : Préparer une stratégie partagée d'intégration pour mon GHT

Intervenant :

- **François FARHI**, Président, CMI
- Organisé par **CMI**

**12h15-13h00**

## → Situation Financière des hôpitaux et impact sur la performance achat

Intervenants :

- **Sébastien TAUPIAC**, Directeur santé, UGAP
  - **Fadéla KHALDI**, Cheffe de département des achats de services financiers, assurances et innovation
  - **Camélia MOTATAIANU**, Responsable marchés publics, RIGBY CAPITAL
- Organisé par **l'UGAP**

**13h15-14h00**

## → Fundraising dans l'univers de la santé – Règles d'or d'une stratégie de collecte de fonds réussie

*Exemples hospitaliers : méthodologies et résultats atteignables*

Intervenant :

- **Jean Pierre GODARD**, Président, FIDELIS FUNDRAISING
- Organisé par **FIDELIS**

**14h15-15h00**

## → L'approche équipe vue par la HAS : 2 voies possibles

Intervenants :

- **Yasmine SAMI**, Chef de projet, HAS/ service EVOQSS
  - **Frédérique HANNIQUAUT**, Chef de projet, HAS/ service EVOQSS
  - **Noémie TERRIEN**, QualiREL
  - **Jean TOURRES**, Anesthésiste, gestionnaire de risque, gestionnaire Organisme d'accréditation
  - **Dr Hélène ABBEY**, Chargée de missions Risques Cliniques dans la structure régionale d'appui QualiREL
  - **Candice LEGRIS**, Chef de projet, HAS/ service EVOQSS
- Organisé par la **Haute Autorité de Santé (HAS)**

**15h15-16h00**

## → Mettre en œuvre une démarche qualité en GHT : leviers, freins, bonnes pratiques

Animation :

- **Dr Jean-Marc FAUCHEUX**, président de CME d'Agén-Nerac et Président de la commission FHF pratiques professionnelles, qualité, sécurité et pertinence des soins
- **Dominique DE WILDE**, directeur général du CHU de Reims, rapporteur de la commission FHF pratiques professionnelles, qualité, sécurité et pertinence des soins

Intervenants :

- **Dr Corinne LEJEUNE-FREMOND**, praticien hospitalier, coordonnateur de la gestion des risques associés aux soins, chef de pôle évaluation, sécurité, qualité des soins, Hôpital Champagne Sud, GHT de l'Aube et du Sézannais
  - **Guillaume CARO**, secrétaire général du GHT 44 de Loire Atlantique, CHU de Nantes
  - **David CUZIN**, directeur usagers, risques, qualité et directeur référent des activités médico-techniques au GH La Rochelle, CH Rochefort, CH de Marennes, GHT Atlantique 17
  - **Aline GILET CAUBERE**, directeur des affaires générales, qualité, gestion des risques, relations usagers et communication au CH de Dax, GHT des Landes
  - **Marie Pierre BRECHET**, pharmacien responsable de la prise en charge médicamenteuse au CH de Mont de Marsan, GHT des Landes
  - **Anne CHEVRIER**, cheffe de service certification des établissements de santé, HAS
  - **Philippe LALY**, adjoint à la cheffe de service certification des établissements de santé, HAS
- Organisé par la **Fédération hospitalière de France** en partenariat avec la **Haute Autorité de Santé**

**16h15-17h00**

## → Ma santé 2022 en action : l'expérience innovante d'HOSPITALEMENTS

Intervenants :

- **Clémence MAINPIN**, cheffe de l'équipe nationale GHT (DGOS)
- Organisé par le **ministère des Solidarités et de la Santé (DGOS)**
- **Ines GRAVEY**, cheffe de projet HOSPITALEMENTS

**17h15-18h00**

## → Ma santé 2022 en action : demain, les hôpitaux de proximité

Intervenant :

- **Thomas DEROUCHE**, sous-directeur de la régulation de l'offre de soins (DGOS)
- Organisé par le **ministère des Solidarités et de la Santé (DGOS)**

Thématiques : ■ **Gestion des risques** ■ **RH, QVT, Formation et recrutement** ■ **GHT et Conduite du changement**  
■ **Développement durable / RSE** ■  **Sujet libre**

## Mercredi 22 mai 2019

9h15-10h00

### → Infections Associées aux Soins (IAS) : Réduire les préjudices patients par une solution innovante de maîtrise du risque infectieux

Intervenants :

- **Jérôme MICHELOT**, Directeur Marketing, Sodexo Santé Hôpitaux Cliniques
  - **Sophie GOHIER**, Directrice Qualité, Sodexo Santé Hôpitaux Cliniques
- Organisé par **Sodexo**

10h15-11h00

### → Actualités du Développement Professionnel Continu (DPC)

Intervenants :

- **Michèle LENOIR-SALFATI**, Directrice Générale, Agence nationale du DPC
  - **Dr Jean PETIT, Médecin**, CHU de Toulouse et Institut pour la Qualité en Santé
- Organisé par l'**Agence nationale du DPC**

11h15-12h00

### → L'évaluation de la charge en soins, un outil au service de l'efficience des établissements

Intervenants :

- **Nathalie BISSON** : cadre supérieur de santé, Chef de projet Virginia, CH St Lô
  - **Nathalie RUEL** : cadre de santé, CH St-Lô
  - **Isabelle HOUEL** : cadre de santé, CH St-Lô
  - **Isabelle PERES** : cadre de santé, CH St-Lô
  - **Monique PALAK** : cadre de santé, CH St-Lô
  - **Agnès MAZZERI** : cadre de santé, CH St-Lô
  - **Valérie VALLIN**, CEO, ECES-Santé
- Organisé par **ECES-Santé**

12h15-13h00

### → Qualité de vie au travail au service de la qualité des soins. Structurer et faire vivre la démarche

Intervenants :

- **Cécile COSSON**, Consultante en management des risques, Sham
- Organisé par **SHAM**

13h15-14h00

### → Comment construire son plan de transformation organisationnelle et managériale dans une démarche collaborative ?

Intervenants :

- **Patrice BOURRIGAN**, Chef de service-PH URGENCES / SMUR, CHIC QUIMPER
  - **Gihane TAMI**, Manager Santé, Aneo Conseil
- Organisé par **ANEQ**

14h15-15h00

### → Embarquez dans le GHT de demain

Intervenant :

- **Samuel BOTTARO**, Associé Mazars, Département santé, MAZARS
  - **William BOTTARO**, Associé Mazars, Département santé, MAZARS
  - **Jean-Philippe MATHOREZ**, Associé Mazars, MAZARS
- Organisé par **MAZARS**

15h15-16h00

### → Ma santé 2022 en action : une nouvelle culture managériale à l'hôpital

Intervenant :

- **Marc REYNIER**, adjoint au sous-directeur des ressources humaines du système de santé (DGOS)
- Organisé par le **ministère des Solidarités et de la Santé (DGOS)**

16h15-17h00

### → Favoriser l'innovation en faveur du développement durable : l'Appel Manifestation d'Intérêt Développement Durable de l'AP-HP

Intervenants :

- **Marc JOUVE**, Directeur logistique et développement durable, Direction du pilotage et de la transformation, AP-HP
  - **Christine CAMPAGNAC**, Directrice des achats, de la logistique et du développement durable, Hôpital Necker-enfants Malades, AP-HP
- Organisé par la **Fédération hospitalière de France** en partenariat avec l'**AP-HP**

17h15-18h00

### → La robotique et les exo-squelettes au sein de l'hôpital

Organisé par le **Club Digital Santé**

Thématiques : ■ **Finances** ■ **Gestion des risques** ■ **GHT et Conduite du changement** ■ **Sujet libre**  
■ **Gouvernance/Management**

## Jeudi 23 mai 2019

9h15-10h00

### → **Risques cyber et technologiques : enjeux et impacts pour le monde de la santé**

Intervenant :

- **Lionel PRADES**, Responsable risques technologiques Sham Lab, Sham
- Organisé par **SHAM**

10h15-11h00

### → **L'organisation du transport de patients, levier de performance pour les établissements de santé**

Intervenant :

- **Anne-Cécile CHARIL**, Responsable développement OPTIMOS et consultant senior en transport sanitaire
- Organisé par **Santé Mobilité Services**

11h15-12h00

### → **Organiser les parcours de territoires - Construire la trajectoire de changement**

Intervenants :

- **Joël LANDURE**, Directeur des Systèmes d'Information Territoriaux, Union Hospitalière de Cornouaille
  - **Cécile PARTANT**, Pharmacien des Hôpitaux, Union Hospitalière de Cornouaille
  - **Patrice RIOU**, Directeur Pôle Services Numériques, WELIOM
- Organisé par **WELIOM**

12h15-13h00

### → **Risk management à l'échelle du territoire : Retour d'expérience sur le système de santé espagnol, un système régionalisé**

Intervenant :

- **Frédéric FUZ**, Director Departamento Gestion de Riesgos, Sham
- Organisé par **SHAM**

13h15-14h00

### → **Optimiser l'organisation de ses plateaux techniques de rééducation par la simulation 3D de flux de patients**

Intervenants :

- **Damien BRIZZI**, Directeur associé, APSIS SANTÉ
  - **Perrine OSSEDAT**, Consultante, APSIS SANTÉ
  - **Lucie MACHURON**, Directrice Associée, APSIS SANTÉ
- Organisé par **APSYS SANTÉ**

14h15-15h00

### → **Et si la performance n'était pas là où vous l'attendiez ?**

Intervenants :

- **Virginie BRIERE**, Directrice performance hospitalière et excellence opérationnelle, Cegape Groupe Ayming
  - **Laurence PINES**, Manager performance Paie et RH, Ayming
- Organisé par **AYMING**

15h15-16h00

### → **Projet d'amélioration de l'organisation et du confort au travail au CHU de Nantes en limitant les interruptions de tâches au cours de la prise en charge médicamenteuse**

Intervenants :

- **Cécile PECOT**, Cadre de santé, CHU NANTES
  - **Sylvie JACCARD**, Docteur en pharmacie, CHU NANTES
- Organisé par **INITIATIVES SOIGNANTES**

16h15-17h00

### → **L'observatoire psychosocial interpolaire : un levier de management pour les cadres de santé (CHU ANGERS)**

Intervenants :

- **Christelle LEDROIT**, Cadre de santé, CHU ANGERS
  - **Murielle DEBIZE**, Cadre de santé, CHU ANGERS
  - **Gérard COUILLET**, Cadre Supérieur de santé, CHU ANGERS
- Organisé par **INITIATIVES SOIGNANTES**

# ARCHITECTURE HOSPITALIERE

LE MAGAZINE DES ACTEURS DE L'HÔPITAL DE DEMAIN

*L'hôpital de demain  
comme vous ne l'avez jamais lu !*



[www.architecture-hospitalière.fr](http://www.architecture-hospitalière.fr)

Retrouvez toute l'actualité internationale belge et suisse sur :

[www.architecture-hospitalière.be](http://www.architecture-hospitalière.be)

[www.architecture-hospitalière.ch](http://www.architecture-hospitalière.ch)

**H**  
Partenaire

ARCHITECTURE HOSPITALIÈRE MAGAZINE  
Éditions H MEDIA - 2 rue Cuzin 69120 Vaulx-en-Velin  
Tél. 04 78 80 09 72 - Fax 04 78 80 10 54  
[redaction.ah@orange.fr](mailto:redaction.ah@orange.fr)

Animé par :

**ARCHITECTURE  
HOSPITALIÈRE**  
LE MAGAZINE DES ACTEURS DE L'HÔPITAL DE DEMAIN

**Mardi 21 mai 2019**

**11h15-12h00**

→ **BIM & EHPAD - Le BIM comme force de frappe pour un EHPAD aux limites de l'hôtelier**

Intervenant :

• **Jonathan RIBOUD**, manager BIM, AA Group

Organisé par **AA Group**

**12h15-13h00**

→ **Bien vivre la ville - Vers un urbanisme favorable à la santé**

Organisé par **AIA Life Designers**

**13h15-14h00**

→ **Design Hospitality**

Intervenant :

• **Eric DELCROS**, Directeur des investissements, de la sécurité et de la performance l'organisation de l'hôpital  
André Mignot

Organisé par **A26 Architectures** et **MOSWO**

**14h15-15h00**

→ **L'hôpital du 21<sup>e</sup> siècle – vers une approche déconstructive**

Intervenants :

• **Raymond BERTRAND**, Architecte hospitalier

• **Joël MAURICE**, Architecte hospitalier

Organisé par **PATRIARCHE**

**15h15-16h00**

→ **Laboratoire de Biologie Médicale et de Biopathologie du Pôle Régional de Cancérologie du CHRU de Nancy & de l'Institut de Cancérologie de Lorraine**

Organisé par **ART & BUILD**

**16h15-17h00**

→ **La rationalisation patrimoniale des bâtiments de santé**

Organisé par **SANAE Architecture**

Animé par :

**ARCHITECTURE  
HOSPITALIÈRE**  
LE MAGAZINE DES ACTEURS DE L'HÔPITAL DE DEMAIN**Mercredi 22 mai 2019****10h15-11h00****→ Approche spécifique de l'hébergement des personnes fragilisées – une réponse architecturale pour les EHPAD**Organisé par **ASSAR Architects****11h15-12h00****→ Nouvelle maternité du Centre Hospitalier de Dunkerque**

Modération :

- **Christophe PRADIER**, Journaliste architecture hospitalière

Intervenants :

- **Gérald BERRY**, Architecte et associé, Agence Chabanne
- **Cécile NICAUD**, Architecte Chef de projet, Agence Chabanne
- Représentants du CH de Dunkerque

Organisé par **CHABANNES Architecte****12h15-13h00****→ Restructuration lourde d'une USLD**

Intervenants :

- **Christophe DAMIAN**, Architecte
- **Nathalie SANCHEZ**, Directrice du CH Eaubonne-Montmorency

Organisé par **A26 Architectures****13h15-14h00****→ Architecture et cerveau, le nouveau pôle Neurosciences du GHU Centre Hospitalier Sainte Anne**

Intervenants :

- **Jean-Philippe PARGADE**, Architecte associé, Pargade Architectes
- **Caroline RIGALDIÈS**, Architecte associée, Pargade Architectes

Organisé par **PARGADE Architectes****14h15-15h00****→ Intégrer un nouveau pôle médical au sein d'un hôpital universitaire : retour d'expérience sur 3 projets réalisés en Belgique**

Intervenants :

- **Nicolas VAN OOST**, Président, Archipelago
- **Dirk D'HERDE**, CEO, Archipelago
- **Laurent GRISAY**, Partner

Organisé par **ARCHIPELAGO****15h15-16h00****→ Hôpital Riviera-Chablais, Suisse**

Modération :

- **Christophe PRADIER**, Journaliste architecture hospitalière

Intervenants :

- **Denis BOUVIER**, Architecte associé, Président de Groupe-6
- **Yves TAILFER**, Architecte Directeur de projet

Organisé par **GROUPE-6****16h15-17h00****→ Approche et analyse : maîtrise des chantiers de CHU en France et à l'étranger**

Intervenant :

- **Laurent-Marc FISCHER**, Architecte associé

Organisé par **ARCHITECTURE-STUDIO**

Animé par :

**ARCHITECTURE  
HOSPITALIÈRE**  
LE MAGAZINE DES ACTEURS DE L'HÔPITAL DE DEMAIN

**Jeudi 23 mai 2019**

**10h15-11h00**

→ **(Re)Construire une stérilisation : Les clés de la réussite**

Modération :

- **Emmanuelle LADET**, Directrice In Fine Paris, Architecte associée

Intervenants :

- **Didier SILINSKI**, cadre de santé IBODE, consultant Efficior et (ou) Pierrette CUVILLIER, cadre infirmière, expert en stérilisation, consultante Efficior (à confirmer)
- **Claude BRUGIERE**, Architecte associé, Président d'In Fine architectures

Organisé par **In Fine Architectures**

**11h15-12h00**

→ **La modernisation du CHU de Limoges - Une opération de grande envergure : Construction et restructuration du site Dupuytren**

Intervenants :

- **Michel BEAUVAIS**, Architecte
- **Jean-François LEFEBVRE**, Directeur Général
- **Patricia CHAMPEYMONT**, Directrice des soins
- **Abdel GAÏDI**, Directeur du patrimoine

Organisé par **MBA Architectes**

**12h15-13h00**

→ **Un Wellness Center à Gustave Roussy**

Intervenant :

- **Philippe ROUSSELOT**, Architecte et Président de TLR Architecture & Associés

Organisé par **TLR Architecture & Associés**

**13h15-14h00**

→ **La nouvelle norme sur les surfaces bactéricides : le nouveau standard de qualité des établissements de santé**

Intervenants :

- **François THOMASSIN**, AFNOR
- **Stéphane PENARI**, Metalskin Technologies

Organisé par **AFNOR - Metalskin Technologies**





Mardi 21 mai 2019

12h15-13h00

→ **Conception des zones à risques, des environnements maîtrisés**

Intervenants :

- **Christophe LESTREZ**, Ingénieur technique et responsable formation, ASPEC
  - **Stéphane ORTU**, Délégué Général, ASPEC
- Organisé par l'**ASPEC**

13h15-14h00

→ **ReadapTIC - Transformer la prise en charge en rééducation**

Intervenants :

- **Bénédicte MOTTE**, Directrice Générale Adjointe, Centre hospitalier universitaire Dijon Bourgogne
  - **Félicie JOBY**, Chef de projet, Centre hospitalier universitaire Dijon Bourgogne
  - **Benjamin FELLAH**, Ingénieur Veille technologique, Centre hospitalier universitaire Dijon Bourgogne
- Organisé par le **CHU de Dijon**

14h15-15h00

→ **Nouvelle affectation, nouvel établissement : Audits, outils, méthodes pour le chargé de sécurité**

Intervenant :

- **Alexandre BACONNIER**, Directeur de la sécurité, Institut Curie
- Organisé par **ACES**

16h15-17h00

→ **Construction de la nouvelle Clinique de Neuilly-sur-Seine regroupant les Cliniques Paré, Cherest, Hartmann**

Intervenants :

- **Andres PENALOZA**, Directeur BESIX France
  - **René JORDENS**, Directeur Commercial, BESIX France
- Organisé par **BESIX France**

Mercredi 22 mai 2019

10h15-11h00

### → Impact des innovations logistiques et techniques sur les personnels et le patient

Animation :

- **Sophie RICHARD**, directrice des ressources humaines et des affaires médicales, CH de Plaisir

Intervenants :

- **Jean Luc COLLET**, architecte-urbaniste, Valenciennes
- **Christian VALETTE**, directeur général des services, Comité des Ages du Pays Trithois
- **Khadija EL HASSIOUY**, directrice des services économiques, logistiques et fonction hôtelière du Groupe hospitalier Seclin Carvin, GHT Lille Métropole Flandre Intérieure
- **Armelle PETIT**, ingénieur logistique, acheteur au CHU Lille
- **Alice JUMEAUX**, référent handicap mutualisé, FPH Hauts-de-France

Organisé par la **Fédération hospitalière de France**

11h15-12h00

### → Comment les établissements de santé peuvent-ils se faire financer les travaux d'économies d'énergie ?

Intervenant :

- **Olivier HOLWECK**, Responsable programme CEE, OBJECTIF54

Organisé par **OBJECTIF54**

12h15-13h00

### → Extension et réhabilitation en site hospitalier occupé

Intervenants :

- **Jean-Philippe MULLER**, Directeur des Opérations Régionales Ile de France Grand Est, TPFi
- **Daniel DE LEMOS**, Directeur du pôle bâtiment Ile de France, TPFi
- **Antoine HUARD DE JORNA**, Directeur des Opérations Régionales Hauts de France, TPFi

Organisé par **TPF Ingénierie**

13h15-14h00

### → Comment Aborder l'Hôpital Numérique : Tendances, Solutions et l'Approche Stratégique Maîtrise d'Ouvrage-Ingénierie

Intervenants :

- **Ana CUNHA**, International Real Estate Director, DEERNS
- **Bertrand HEDOUX**, Directeur du Pôle Santé, DEERNS

Organisé par **DEERNS**

14h15-15h00

### → La révolution de l'hôpital amène à revoir sa programmation

Intervenants :

- **Geneviève GASCHART**, Directeur service biomédical et Présidente de l'AFIB - Association française des ingénieurs biomédicaux), CHU Poitiers
- **Dennis KEENER**, Directeur technique santé, BOUYGUES Bâtiment International
- **Patrick MARTEEL**, Président ASCOH, programmiste et AMO
- **Claude ROLLAND**, Directeur du Pôle Santé, BOUYGUES Construction

Organisé par **BOUYGUES Construction**

15h15-16h00

### → L'expérience client : Armoire sécurisée Omniscell

Intervenants :

- **Thomas LIAUTAUD**, Pharmacien au GHEF site de Coulommiers
- **Marie-Odile JACCOD DENEUVILLE**, Pharmacien au GHEF site de Marne-la-Vallée

Organisé par **OMNICELL**

16h15-17h00

### → La réorganisation du CHU de Bordeaux : une trajectoire inscrite dans un vaste schéma directeur immobilier

Intervenants :

- **Elisabeth LECUREUIL**, Directrice Secteur Santé, A2MO
- Autres intervenants à venir
- **Patrick HEISSAT**, Ingénieur général, CHU de Bordeaux
- Organisé par **A2MO**
- **Alexis JAMET**, Directeur du département des Ressources Matérielles au CHU de Bordeaux

**Jeudi 23 mai 2019**

**10h15-11h00**

→ **Coopération biomédicale solidaire :  
Quels enjeux ? Quelles actions ?**

Intervenants :

- **Cathy BLANC-GONNET**, Directrice, ONG Humatem
  - **Daniel MILLIERE**, Président, Association Horizons Sahel
  - **Dr Mor DIAW**, Directeur des établissements de santé, Ministère de la santé et de l'action sociale
  - **Christophe PARRET**, Ingénieur biomédical, Chargé des relations internationales à l'Association Française des Ingénieurs Biomédicaux (AFIB)
  - **Cyrille VERALDO**, Ingénieur biomédical, Groupe Hospitalier de la Haute-Saône (GH70), bénévole
- Organisé par **la Fédération hospitalière de France**

**11h15-12h00**

→ **Comment anticiper le BIM d'exploitation  
dans le cadre d'un projet de  
construction ?**

Intervenants :

- **Baptiste BOSSER**, BIM Manager, HCL
  - **Laurent TRUSCELLO**, Responsable produits, CARL Software
- Organisé par **CARL SOFTWARE**

## Et retrouvez aussi sur l'Agora ARCHITECTURE

**Jeudi 23 mai /13h15-14h00**

**AFNOR - Metalskin Technologies** : La nouvelle norme sur les surfaces bactéricides, le nouveau standard de qualité des établissements de santé



**APM International** informe depuis 30 ans les  
professionnels de la santé

Thématiques : ■ **Parcours patient : soins et accompagnement** ■ **Logistique/ Externalisation des services**

**Mardi 21 mai 2019**

**10h15-11h00**

## → **Le label Humanitude au service d'une société inclusive**

Intervenant :

- **Annie DE VIVIE**, fondatrice d'Agevillage.com et directrice des formations Humanitude Témoignage d'une équipe labellisée ou engagée vers le label

Organisé par **AGEVILLAGE**

**11h15-12h00**

## → **Psychopathologie en EHPAD : où en est-on vraiment ?**

Intervenant :

- **Juliette VIATTE**, Rédactrice en chef, GEROSCOPIE

Organisé par **GEROSCOPIE**

**12h15-13h00**

## → **MSD Parcours de santé : Améliorer les parcours de soins avec les professionnels de santé, pour une meilleure prise en charge des patients**

Intervenants :

- **Romain FINAS**, Directeur du développement Programmes et Solutions, MSD France
- **François BEUREC**, Spécialiste solutions santé ville, MSD France
- **Nathalie AVRIL-NESTOR**, Spécialiste solutions santé Hôpital, MSD France

Organisé par **MSD FRANCE**

**13h15-14h00**

## → **Réinventer l'expérience de Restauration Hospitalière au service de l'amélioration de l'expérience et de la satisfaction des patients, de la lutte contre le gaspillage alimentaire, de la limitation de la dénutrition**

Intervenants :

- **Jérôme MICHELOT**, Directeur Marketing, Sodexo
- **Sophie GOHIER**, Directrice Qualité, Sodexo
- **Franck MARIE** Directeur de Projets, en charge de la Startup Maid For Me, Sodexo

Organisé par **SODEXO**

**14h15-15h00**

## → **Concevoir et déployer un Projet de service en Restauration innovant et fédérateur**

Intervenants :

- **Eric MARTEL**, Directeur, TECNOREST Conseil & formation
- **Lydie VIDAL**, Directrice des Affaires Techniques, Economiques et Logistiques, Centre hospitalier du Sud Seine et Marne
- **Michel LAFFONT**, Responsable Service Restauration, Hôpital nord-ouest Villefranche

Organisé par **TECNOREST**

**15h15-16h00**

## → **Innovation au cœur du parcours patient : les nouveaux services et outils**

Modérateur :

- **Frédérique MOZZICONACCI**, Directrice du développement, happytal

Intervenants :

- **Alain OLYMPIE**, Directeur, Afa Crohn RCH France
- **Pierre MULLER**, Directeur des achats et des services économiques, Groupe Hospitalier de la région de Mulhouse et Sud Alsace
- **Romain REVELLAT**, Président & co-fondateur d'happytal, happytal

Organisé par **HAPPYTAL**

**16h15-17h00**

## → **Les Infirmiers de Pratiques Avancées (IPA) : qu'en pensent les patients à l'Institut de Cancérologie de l'Ouest (ICO)**

Intervenants :

- **Delphine PAVAGEAU**, IPA, ICO
- **Céline THOMAS**, IPA, ICO

Présence d'un patient

Organisé par **INITIATIVES SOIGNANTES**

**17h15-18h00**

## → **La Récupération Améliorée Après Chirurgie (RAAC) à l'Institut de Cancérologie de l'Ouest (ICO)**

Intervenants :

- **Docteur François BORE**, Institut de Cancérologie de l'Ouest
- **Christine HODE**, IDE, Institut de Cancérologie de l'Ouest
- **Céline BRIN**, Etudiante APA, Institut de Cancérologie de l'Ouest

Organisé par **INITIATIVES SOIGNANTES**

Thématiques : ■ **Parcours patient : soins et accompagnement** ■ **HAD-MAD** ■ **Sujet libre**

**Mercredi 22 mai 2019**

**10h15-11h00**

→ **Titre : Article 51**

Organisé par le **Secrétariat Général - ministère des Solidarités et de la Santé (DGOS)**

**11h15-12h00**

→ **Travailler autrement auprès des personnes atteintes de la maladie d'Alzheimer**

Intervenants :

- **Sami BENMOUFFOK**, Business developer, Fondation Médéric Alzheimer
  - **Kevin CHARRAS**, Responsable du centre de formation Eval'zheimer, Fondation Médéric Alzheimer
  - **Christophe REINTJENS**, Responsable de l'activité de formation d'Eval'zheimer, Fondation Médéric Alzheimer
- Organisé par **Fondation Médéric Alzheimer**

**12h15-13h00**

→ **Ma santé 2022 en action : l'hôpital, un acteur de ville comme les autres ?**

Intervenant :

- **Eve ROBERT**, cheffe de projet nationale accès aux soins (DGOS)

Organisé par le **ministère des Solidarités et de la Santé (DGOS)**

**13h15-14h00**

→ **E-Santé : Du rêve à la réalité ? Retour sur les usages et pratiques en HAD**

Intervenants :

- **Camille BAUSSANT-CRENN**, Responsable du service psychosocial, Fondation Croix-Saint-Simon (Ile-de-France)
  - **Pierre HAGNERE**, Directeur, Santelys (Hauts-de-France)
  - **Vincent HUBERT**, Chef de projet SI, HAD France (Ile-de-France)
  - **Jérémy MARTIN**, Psychologue clinicien, Chercheur, Fondation Croix-Saint-Simon (Ile-de-France)
- Organisé par la **FNEHAD**

**14h15-15h00**

→ **Le concept de fragilité comme un levier à la prévention de la perte d'autonomie des personnes âgées**

Animateur :

- **Julien NESSI**, Rédacteur en chef de la revue Horizons Publics, Berger-Levrault

Intervenants :

- **Dr Marie-Noëlle CUFI**, Gériatre - Chef de Pôle MEDECINE - Présidente du Comité de RECHERCHE, Centre Hospitalier Intercommunal de Castres-Mazamet
  - **Katarzyna BORGIEL**, Chargée de mission Fragilité, Institut National Universitaire Jean-François Champollion d'Albi
  - **Christophe BORTOLASO**, Ingénieur de Recherche / Responsable des Projets Scientifiques, Berger-Levrault
- Organisé par **BERGER-LEVRAULT**

**15h15-16h00**

→ **Rééducation en HAD : Retours d'expérience sur la structuration de filières**

Intervenants :

- **Mathilde BORDAS**, Médecin coordonnateur, HAD 35 (Bretagne)
  - **Dr Justine CLOCHEY-HEHN**, Médecin coordonnateur, HAD OHS Nancy (Grand Est)
  - **Emmanuel PETITDEMANGE**, Cadre de santé, HAD OHS Nancy (Grand Est)
- Organisé par la **FNEHAD**

**16h15-17h00**

→ **L'HAD au-delà des frontières**

Intervenants :

- **Michel CALMON**, Directeur général, Fondation Santé Service (Ile-de-France)
  - **Saliou DIALLO**, Président, PHS-Santédom (Dakar)
- Organisé par la **FNEHAD**

**17h15-18h00**

→ **Health Data Hub**

Organisé par **DREES - HDH**

Thématiques : ■ Animations et thérapies alternatives

**Jeudi 23 mai 2019**

**9h15-9h50**

### → L'aquariothérapie marine

Intervenant :

• **Christian ROLIN**, Président, AQUALOC

Organisé par **AQUALOC**

**10h05-10h40**

### → Soft-tech et thérapies digitales pour la prise en soin au quotidien des troubles cognitifs

Intervenant :

• **Rémy RAMADOUR**, CEO, ULLO

Organisé par **ULLO**

**10h55-11h30**

### → Music Care® : Quand la musique remplace le médicament

Intervenant :

• **Stéphane GUETIN**, Président, MUSIC CARE

Organisé par **MUSIC CARE**

**11h45-12h20**

### → La Tovertafel : un outil interactif pour personnes atteintes de démence moyenne à sévère

Intervenants :

• **Max BAYLE**, Co-gérant, MJ INNOV

• **Jonathan ARNAUD**, Co-gérant, MJ INNOV

• **Client(s) pour retours d'expérience**

Organisé par **MJ INNOV**

**12h35-13h10**

### → Les fauteuils berçants : outils d'approche non médicamenteuse dans nos EHPAD

Modérateur :

**Brigitte BRETON**, Dirigeante, Berc'itude

Intervenants :

• **Delphine MAZZOTTA**, Directrice, EHPAD Les Patios de l'Yerres

• **Inès PALMADE**, Psychomotricienne, ISRP

Organisé par **BERC'ITUDE**

**13h25-14h00**

### → Le vêtement adapté : un dispositif médical ?

Intervenants :

• **Laetitia TURCO**, Présidente, NAEST

• Un soignant

• Un aidant

Organisé par **NAEST**

**14h15-14h50**

### → Titre : Le jeu comme approche non médicamenteuse dans la maladie d'Alzheimer

Intervenant :

• **Cédric GUEYRAUD**, Gérant FM2J - Docteur en sciences de l'éducation, Gérant FM2J - Docteur en sciences de l'éducation

Organisé par **LUDESIGN**

**15h05-15h40**

### → Le pouvoir olfactif

Intervenants :

• **Pierre LOUSTRIC**, PDG, SCENTYS

• **Jean-Charles SOMMERARD**, Parfumeur & Fondateur, Maison de Parfum Sevessence

Organisé par **SCENTYS**



# Leading the future

Participez à l'Agora HIT - IT  
ELSEVIER

Judi 23 Mai à 10h15

*Quelles sont les véritables perspectives des systèmes d'aide à la décision clinique, de l'intelligence artificielle et du machine learning appliqués à la santé ?*

Retrouvez-nous  
Stand P70, Hall 7.2  
[cs.france@elsevier.com](mailto:cs.france@elsevier.com)



Thématiques : ■ HDS / RGPD / Cloud ■ SI & GHT ■ Intelligence artificielle ■ Sujet libre

**Mardi 21 mai 2019**

**9h15-10h00**

## → Le Cloud au service d'un parcours de données de santé sécurisé

Intervenants :

- **Pedro LUCAS**, Directeur Cloud Santé, groupe Euris, CEO Euris Health Cloud, Euris Health Cloud
  - **Nicolas MALAVAL**, Solutions Architect Healthcare, AWS France
- Organisé par **EURIS**

**10h15-11h00**

## → Dématérialisation des transactions commerciales entre acteurs du secteur santé : normes EDI et cadre légal

Intervenants :

- **Majd HADDAJI**, Account Manager, EDICOM
  - **Alexandra TERNY**, Account Manager, EDICOM
- Organisé par **EDICOM**

**11h15-12h00**

## → Améliorer la prise en charge du patient aux soins intensifs grâce aux solutions analytiques

Intervenants :

- **Pr Jean-Daniel CHICHE**, PU-PH chez APHP & Paris Descartes University, Président chez 101 Fund, Research Director chez Institut Cochin
  - **Régis KAMINSKI**, Acheteur CAIH
  - **Aymeric OLIVA**, General Electric Healthcare Digital
  - **Dominique JOFFRE**, Cheops Technology
- Organisé par **GE Healthcare**

**12h15-13h00**

## → Comment avoir une vision 360° du parcours patient sur votre territoire ? Méthodologie, solutions et cas concrets

Intervenants :

- **François DECOURCELLE**, Product Marketing Manager, Enovacom
  - **Tristan DEBOVE**, Directeur Division Software Santé Social, GFI
- Organisé par **Enovacom**

**13h15-14h00**

## → Retour d'expérience sur un projet de reconnaissance vocale dans une perspective GHT. Un DSI et un médecin livrent leurs points de vue sur Dragon Medical Direct

Intervenants :

- **Olivier GAVREL**, DSI, CH de LENS
  - **Dr Olivier LEFEVRE**, CH de Lens
- Organisé par **Nuance Communications**

**14h15-15h00**

## → GHT-Regroupement des services IT et des fonctions de support, retour d'expérience

Intervenants :

- **Maxime GORSKI**, Responsable Infrastructures & Production, Centre Hospitalier Angoulême
  - **Pierre LAMOUREUX**, Président, Octopus-ITSM.com Inc.
- Organisé par **OCTOPUS ITSM**

**15h15-16h00**

## → Comment piloter un projet de reconnaissance vocale au sein d'un GHT - Témoignage d'un DSI de GHT

Intervenant :

- **Francis GEST**, DSI du GHT du Loiret
- Organisé par **Nuance Communications**

**16h15-17h00**

## → Stratégie d'Interopérabilité pour les GHT : plateforme d'échanges et de partage Philips Forcare

Intervenants :

- **Laurens DE GROOT**, Programme Director, Radbound University Medical Center (UMC) & NVKI, Pays-Bas
  - **Pascal DUSSERT**, Directeur Informatique de Santé, Philips France
  - **Antonin MARCAULT**, Directeur Commercial Solutions Informatiques, Philips France
- Organisé par **Philips France**

**17h15-18h00**

## → Approches mutualisées pour les SI de Santé : L'obligation d'être ambitieux

Intervenants :

- **Paolo FERREIRA**, Directeur associé, BEE Consulting
  - **Gregory de RADIGUES**, Directeur Associé, BEE Consulting
- Organisé par **BEE Consulting**

Thématiques : ■ HDS / RGPD / Cloud ■ Sécurité / Blockchain ■ Sujet libre ■ SI &amp; GHT ■ E-santé

Mercredi 22 mai 2019

9h15-10h00

→ **Retour sur l'Etude MIPS 2018 : Menaces informatiques et pratiques de sécurité en France (volet Etablissements de santé)**

Intervenant :

- **Stéphane MONEGER**, Responsable du système d'information, Centre hospitalier de Brive

Organisé par le **CLUSIF**

10h15-11h00

→ **Structures de santé : pourquoi déclarer ses incidents SI ? ACSS, 18 mois après**

Intervenants :

- **Philippe LOUDENOT**, Fonctionnaire de sécurité des systèmes d'information (FSSI), Ministères chargés des Affaires sociales
- **Emmanuel SOHIER**, Chargé de mission expert sécurité en charge de la cellule ACSS, ASIP Santé
- Retour d'expérience d'un RSSI d'un établissement de santé Organisé par l'**ASIP Santé**

11h15-12h00

→ **Découvrez MediPEPS, la plateforme d'échanges et de partages sécurisés du MiPih**

Intervenant :

- **Eric MESERE**, Chef de produit marketing, MiPih

Organisé par le **MiPih**

12h15-13h00

→ **Bénéfices de la plateforme Cloud d'Entreprise Nutanix au service du SI Santé – Retours d'expérience du CHU de Clermont-Ferrand et du CH de Cannes**

Intervenants :

- **Casimir BOYER**, DSI, CHU de Clermont-Ferrand
- **Jérôme GOUAUX**, Responsable du Système d'Information, Centre Hospitalier de Cannes
- **Sébastien DALLAIS**, EMEA Healthcare Director, Nutanix

Organisé par **NUTANIX**

13h15-14h00

→ **FAMILIZZ : première application en France dédiée aux EHPAD, résidents et familles. Avec FAMILIZZ, renforcez le lien entre vos résidents et leurs proches tout en valorisant le travail de vos équipes !**

Intervenants :

- **Thierry SCHMITT**, Fondateur FAMILIZZ
- **Clément DELTENRE**, Responsable Communication et Digital Groupe Colisée
- **Stéphanie REAL DEL SARTE**, Responsable Vie Social

Organisé par **FAMILIZZ**

14h15-15h00

→ **Office 365 et la Messagerie Sécurisée de Santé (MSSanté) : comment être compatible ?**

Intervenants :

- **Antoine DENIS**, Directeur Développement et Innovation Santé, Microsoft
- **Sébastien WETTER**, Product Marketing Manager, Enovacom

Organisé par **Enovacom** et **Microsoft**

15h15-16h00

→ **Retour d'expérience sur le déploiement de GWALENN, la solution e-Parcours en Bretagne. De la co-construction à l'adhésion, vers une multiplication des usages**

Intervenants :

- **Renaud LEFEVRE**, Directeur du GSC e-Santé Bretagne
- **Gwenaëlle LE GARREC**, Cheffe de Projet du GCS e-Santé Bretagne
- **Erwann GRAVOT**, Directeur Associé de Médialis, éditeur de Médiatream, Médialis

Organisé par **GFI Informatique**

16h15-17h00

→ **REX Hospitalier(s) : dossier patient informatisé de territoire et plateforme d'échanges pour votre GH**Organisé par le **GIP SIB**

17h15-18h15

→ **Chartes de bonnes pratiques : de BP6 à BP7 clients et fournisseurs affinent leurs relations**

Modératrice :

- **Me Géraldine SALORD**, Avocate Cabinet Metalaw

Intervenant :

- **FHF – Cyrille POLITI**
- **FEHAP – Jean-François GOGLIN**
- **FHP – Guilhermo PONTES**
- **ASINHPA – Charlotte HAMMEL**
- **Syntec Numérique – Isabelle ZABLIT**
- **LESISS – Aïssa KHELIFA**

Organisé par la **Fédération hospitalière de France**

Thématiques : ■ **Intelligence artificielle** ■ **Sécurité / Blockchain** ■ **Sujet libre** ■ **SI & GHT**

## Jeudi 23 mai 2019

9h15-10h00

### → Comment gérer l'enjeu d'une formation massive et permanente, du personnel hospitalier à l'ensemble des outils numériques du système d'information ? L'expérimentation d'ASSIMA au CHU de Montpellier

Intervenants :

- **Dr David MORQUIN**, Praticien Hospitalier, Département des Maladies Infectieuses et Tropicales, Président de la Délégation à l'Usage clinique du Numérique (DUN), CHU de Montpellier
  - **Paul SANTINI**, Pres Sales Manager, EMEA, Assima France
- Organisé par **Assima**

10h15-11h00

### → Décider, soigner et faire de la recherche à l'heure de l'IA et des Big Data

Intervenants :

- **Xosé FERNANDEZ**, Chief Data Officer, Institut Curie
  - **Dr Stéphane LOCRET**, Directeur Recherche et Enseignement, Ramsay Générale de Santé
  - **Marie LANG**, Directrice, Comité National de Coordination de la Recherche
- Organisé par **ELSEVIER**

11h15-12h00

### → Big Data, IA et Santé Mentale : retour d'expérience et perspectives

Intervenants :

- **Geoffrey POST**, Praticien hospitalier / Consultant, Centre Hospitalier de Rouffach
  - **Thierry SCHNEIDERLIN**, Directeur de la production Logiciels, GIP SYMARIS
- Organisé par **GIP SYMARIS**

12h15-13h00

### → De nouvelles marges de manœuvres organisationnelles et budgétaires grâce à l'IA et l'analyse des données de votre SIH : retours d'expérience concrets

Intervenants :

- **Frédéric ANDRE**, DSI GHT, Centre Hospitalier de Valenciennes
  - **David DELERUE**, CEO, Alicante
- Organisé par **ALICANTE**

13h15-14h00

### → Intelligence Artificielle en imagerie : de la recherche à la routine clinique avec le Hub AI Paris et le lancement de la solution Illumeo pour le diagnostic en routine clinique

Intervenants :

- **Nicolas VILLAIN**, Directeur Département Recherche, Philips France
- **Pascal DUSSERT**, Directeur Informatique de Santé, Philips France
- **Reem AFIFI**, Medical Doctor & Clinical Specialist Illumeo, Philips Healthcare Informatics

Organisé par **Philips France**

14h15-15h00

### → Activités d'Interop'Santé en 2019

Intervenants :

- **Anne MAHEUST**, Directrice Générale, PHAST
  - **Isabelle GIBAUD**, Consultante, experte en interopérabilité, PHAST
  - **Yohann POIRON**, Responsable interopérabilité et mobilité, OPEN XTREM
  - **Jean-Charles DRON**, Consultant eSanté, HMS
- Organisé par **Interop'Santé**

15h15-16h00

### → Libérer le Dim des contraintes des transmissions de données

*Dispositif de remontée unifié et intégré des données des établissements de santé (Druides)*

Intervenants :

- **Dr Max BENSADON**, Directeur général adjoint, ATIH
  - **Emmanuel THAMMAVONG**, Directeur informatique adjoint, ATIH
  - **Anis ELLINI**, Médecin DIM, MD Medical informatics, ATIH
- Organisé par **l'Agence technique de l'information sur l'hospitalisation (ATIH)**

16h15-17h00

### → Pour une sécurité accrue du patient : télémétrie et géolocalisation associées

Retour d'expérience, Clinique Saint-Yves, Rennes

Intervenants :

- **Thibault LE PALLEC**, Directeur d'Etablissement, Clinique Saint Yves - Rennes
- **Mathieu COSTA**, Responsable Marketing Monitoring & IT, Dräger France SAS
- **Cédric SOU**, Regional Sales Manager North France, STANLEY Healthcare

Organisé par **Dräger** et **STANLEY Healthcare**

# DSiH

Un magazine unique pour l'actu professionnelle du SIH



**Abonnez-vous en ligne sur**  
[www.dsih.fr/magazine/](http://www.dsih.fr/magazine/)



## Bulletin d'abonnement

- Je m'abonne à DSiH pour 3 numéros / an au tarif de 64 euros / TTC
- Je joins mon chèque à l'ordre de SPECIAL PARTNER  
Sous enveloppe affranchie à :  
DSiH  
SPECIAL PARTNER  
Service abonnements  
84 avenue de la République 75011 Paris
- J'envoie ma demande d'abonnement par e-mail : [abonnement@dsih.fr](mailto:abonnement@dsih.fr)
- Je réglerai à réception de facture  
Date et signature (obligatoire) :

- Madame  Monsieur

Nom

Prénom

Fonction

Établissement (ou société)

Adresse

Code postal

Ville

Téléphone

Fax

e-Mail

Tél. 02 99 46 24 43 - [www.dsih.fr](http://www.dsih.fr)

Vous disposez d'un droit d'accès, de modification, de rectification et de suppression des données qui vous concernent (art. 34 de la loi "Informatique et Libertés") auprès du service abonnement. Le présent contrat prendra effet à la date de signature par l'abonné du formulaire d'abonnement et restera en vigueur tant que DSiH fournira le service à l'abonné. Sauf conditions particulières, sa durée initiale sera de 3 ans, et il sera renouvelable tacitement par périodes successives de même durée. Chacune des parties pourra résilier ce contrat à l'expiration de chaque période à condition d'en avertir l'autre partie par lettre recommandée avec avis de réception deux mois avant l'expiration de chaque terme.

Mardi 21 mai 2019

9h15-10h00

→ **La planification médicale optimisée grâce à l'intelligence artificielle : découvrez comment le CHI de Créteil tire profit de la plateforme PetalMD**

Intervenants :

- **Marie-Claude MESSIER**, VP Développement des affaires, PetalMD
- **Jérôme DUBOIS**, Responsable du marché Santé, Projetlys
- **Mathieu GIRIER**, Directeur Ressources Humaines, CHI Créteil

Organisé par **PROJETLYS**

10h15-11h00

→ **L'intelligence artificielle au chevet des urgences**

Organisé par **MILVUE**

11h15-12h00

→ **Comment la région Hauts-de-France entend accélérer la transformation numérique du système de santé – présentation du programme PREDICE**

Organisé par **MAINCARE Solutions**

12h15-13h00

→ **Sécurisation, visibilité du stock instantanée et traçabilité des implants dans le bloc opératoire - Armoire connectée et RFID**

Intervenants :

- **Charles HERVOUET**, Pharmacien en charge des DM, CHU Rouen
- **Camille LABEAUME**, Responsable secteur santé, GS1
- **Lionel WILLIG**, Responsable pôle conseil, GS1
- **Jean-Michel DABADIE**, Président, PROMEDEO

Organisé par **PROMEDEO**

13h15-14h00

→ **Virtualisation du cabinet médical : regards croisés entre médecins & patients**

Intervenants :

- **Eric HENRY**, Médecin généraliste, Président de l'association SPS, ex-président du SML, Asso Soins aux Professionnels en Santé
- **Alexis VERVIALLE**, Chargé de missions national offre de soins, France Assos Santé – CISS
- **Mathilde LE ROUZIC**, Co-Fondateur Hellocare – Directrice opérationnelle, Hellocare

Organisé par **HELLOCARE**

14h15-15h00

→ **La contribution de Doctolib au plan «Ma santé 2022»**

Organisé par **DOCTOLIB**

15h15-16h00

→ **Organisation d'un parcours digital de soins ville-hôpital entre un CHU et une HAD pour proposer des traitements de chimiothérapie à domicile via la solution PandaLab**

Intervenants :

- **Dr Aurélien LAMBERT**, CEO, PandaLab
- **Dr Cécile Di SANTOLO**, Médecin HAD, HADAN

Organisé par **PandaLab**

16h15-17h00

→ **Déploiement d'une plateforme de télémédecine nouvelle génération en Bourgogne : comment conduire le changement et accompagner les usages ?**

Intervenant :

- **Bruno PERRAULT**, Directeur du GCS E-Santé Bourgogne

Organisé par **MAINCARE Solutions**

17h15-18h00

→ **Conditions pour l'utilisation d'applications cliniques mobiles pour les hôpitaux, leurs avantages et les risques**

Intervenants :

- **Pamina GÖTTELMANN**, Business Development Manager, imito
- **Mischa RICHLI**, Product Manager, imito

Organisé par **IMITO**

**Mercredi 22 mai 2019**

**9h15-10h00**

→ **Parcours patient digitaux - Retours d'expériences et résultats avec Maela**

Intervenant :

• **Hubert VIOT**, Président, Maela

Organisé par **MAELA**

**10h15-11h00**

→ **Connecter le patient à sa santé grâce à ses données**

Intervenant :

• **Nesrine BENYAHIA**, CEO, DrData

Organisé par **DrData**

**11h15-12h00**

→ **Evoluer d'un DPI hospitalo centré vers une véritable plateforme territoriale de production de soins : enjeux et perspectives**

Intervenant :

• **Renaud DOGIMONT**, Directeur Général du CH de Douai

Organisé par **MAINCARE Solutions**

**12h15-13h00**

→ **apTeleCare, solution de télésurveillance médicale à distance : retour sur un an d'expérimentation dans le cadre du programme Étapes télémédecine**

Intervenants :

• **Serge MASSOT**, Directeur Général, TMM SOFTWARE

• **Laurent FLORENTIN**, Directeur commercial, TMM SOFTWARE

• **Julien CALVEZ**, Chef de Projet, TMM SOFTWARE

Organisé par **TMM SOFTWARE**

**13h15-14h00**

→ **Le Digital au service des patients et des établissements de santé. Comment associer innovation, efficience économique et qualité des soins ?**

Intervenant :

• **Mathieu MALLEDANT**, Président, HOPPEN

Organisé par **HOPPEN**

**14h15-15h00**

→ **Optimiser l'activité de consultations et améliorer l'expérience patient**

Organisé par **DOCTOLIB**

**15h15-16h00**

→ **Convergence des SI : retour d'expérience d'une convergence réussie avec le Groupe Hospitalier Universitaire (GHU) Paris psychiatrie & neurosciences**

Intervenants :

• **Stéphane PIERREFITTE**, Directeur des innovations technologiques et du système d'information - GHU PARIS PSYCHIATRIE & NEUROSCIENCES

• **Thomas LEGRAS**, Directeur Adjoint de l'innovation technologique et du système d'information - GHU PARIS PSYCHIATRIE & NEUROSCIENCES

Organisé par **MAINCARE Solutions**

**16h15-17h00**

→ **Accompagner les hôpitaux dans leur digitalisation pour la sécurité des patients**

Intervenants :

• **Valérie MARCHAND**, Responsable de la filière Santé, GS1 France

• **Camille LABEAUNE**, Chef de marché Santé, GS1 France

• **Olivia CHAUVEL**, Pharmacien, CH d'Argenteuil

Organisé par **GS1 France**

**17h15-18h00**

→ **Téléradiologie : retour d'expérience au sein d'un GHT, une solution aussi bien technique qu'organisationnelle**

Intervenants :

• **Christophe CHAPOT**, Directeur France HCIS, Carestream

• **Florian VINCLAIR**, Directeur des Achats, de la Logistique et du Système d'Information CH Niort

Organisé par **CARESTREAM**

**Et retrouvez aussi sur l'Agora PATIENT/PRÉSIDENT**

**Mercredi 22 mai, 13h15-14h00**

**FNEHAD** : Du rêve à la réalité ? Retour sur les usages et pratiques en HAD

**Mercredi 22 mai, 14h15-15h00**

**BERGER-LEVRAULT** : Le concept de fragilité comme un levier à la prévention de la perte d'autonomie des personnes âgées

**Jeudi 23 mai 2019**

**9h15-10h00**

→ **La coordination des acteurs de santé, une réalité avec la 1<sup>ère</sup> plateforme de santé européenne de PHARMAGEST**

Intervenant :

- **Thierry CHAPUSOT**, Président du Conseil d'Administration du Groupe PHARMAGEST
- Organisé par **PHARMAGEST**

**10h15-11h00**

→ **Vers une médecine de la donnée : « Systèmes analytiques de nouvelle génération : ce qu'ils changent dans la production de soins dans le monde en 2019 »**

Organisé par **le CATEL**

**11h15-12h00**

→ **CHU de Limoges : Le déploiement en 14 mois du workflow documentaire Dic'T et d'une reconnaissance vocale efficace**

Intervenants :

- **Laëtitia JEHANNO**, Directrice des Ressources Humaines, CHU de Limoges
- **Alexandre ANDRÉ**, Directeur du Système d'Information, CHU de Limoges

Organisé par **Anticyclone** et **MAINCARE Solutions**

**12h15-13h00**

→ **La Télémédecine : Pour qui ? Pour quoi ? Pour quand ?**

Modérateur :

**Eric GUYADER**, Directeur du CH de Beauvais et administrateur GCS e-Santé Picardie

Intervenants :

- **Myriam BURDIN**, Cheffe de Bureau PF3 - DGOS
- **Dr Julien CARRICABURU**, Médecin, CNAMTS
- **Dr Nathalie SALLES**, Présidente de la SFT-ANTEL

Organisé par la **Fédération hospitalière de France**

**13h15-14h00**

→ **Ma santé 2022 en action : le numérique au bénéfice des patients et des professionnels**

Intervenants :

- **Dominique PON** et/ou **Laura LETOURNEAU**, task force nationale sur le numérique (Ministère)

Organisé par le **ministère des Solidarités et de la Santé (DGOS)**

**14h15-15h00**

→ **Temps médical : mieux adresser les enjeux de gestion des personnels médicaux pour une meilleure prise en charge des patients**

Intervenant :

- **Eric HANSART**, Directeur Produit Chronotime, Gfi
- Organisé par **GFI Informatique**

**15h15-16h00**

→ **Plan de soins partagé et télémédecine : Colnec, l'application e-santé interactive et collaborative**

Intervenants :

- **Thierry LAGRANGE**, Business & Customer Success Director, Colnec Health
  - **Nicolas PERONE**, Directeur Médical, Colnec Health
- Organisé par **Colnec Health**

**16h15-17h00**

→ **Titre : Comment automatiser le codage des séjours hospitaliers grâce au Machine Learning ?**

Intervenants :

- **Thomas DUVAL**, Président, Sancare
  - **Sébastien DURINDEL**, Responsable commercial, Sancare
- Organisé par **Paris Biotech Santé – Sancare**

**Et retrouvez aussi sur l'Agora MANAGER**

**Mardi 21 mai, 9h15-10h00**

**WEENOV Performance** : Objets connectés et efficience

**Mardi 21 mai, 10h15-11h00**

**SHAM : E-santé** : État des lieux et perspectives du point de vue de l'assureur

**Mercredi 22 mai, 17h15-18h00**

**Club Digital Santé** : La robotique et les exo-squelettes au sein de l'hôpital

22 & 23 mai 2019

## PROGRAMME

### Attractive Med

LE SITE DE RENCONTRES DES JEUNES MÉDECINS

#### MERCREDI 22 MAI 2019 FOCUS ÉTUDIANTS

09H00 - 12H00

[Voir l'agenda de la journée](#)

##### ACTUALITÉS

- 09H30  
Ma Santé 2022, les évolutions à venir pour les étudiants en médecine
- 10H30  
Où en est-on de la R3C ?
- 11H30  
Prix Attractivité

14H00 - 17H30

[Voir l'agenda de la journée](#)

##### CONFÉRENCES\*

- 14H00  
Des études à l'installation, le territoire et moi
- 16H00  
Praticien à l'hôpital :  
Quelles évolutions pour demain ?

\* Les conférences sont éligibles au titre de la FMC

#### JEUDI 23 MAI 2019 FOCUS INSTITUTIONNEL

12H00 - 14H00

[Voir l'agenda de la journée](#)

- 12H00  
Quelle formation au management médical ?
- 13H00  
Les équipes médicales de territoire,  
un levier d'attractivité ?

ÉVÈNEMENT RÉALISÉ  
EN PARTENARIAT AVEC

 sham

 casden

SALON INTERNATIONAL SANTÉ ET INNOVATION  
DE LA FÉDÉRATION HOSPITALIÈRE DE FRANCE

 FHF  
FÉDÉRATION HOSPITALIÈRE DE FRANCE

 HE GH HT  
HÉPATOLOGIE GASTRO-ENTÉROLOGIE HÉMATOLOGIE  
MAD PARIS HEALTHCARE WEEK

 21-23  
MAI  
2019  
MAD PARIS HEALTHCARE WEEK



Jeudi 23 mai 2019

## JOURNÉE FINANCES

9h30-12h30

### → La traçabilité des dispositifs médicaux dans les établissements de santé

Partenaire : **EUROPHARMAT**

Table ronde animée par **Dominique THIVEAUD**, Pharmacien praticien Hospitalier, EUROPHARMAT

#### → Les enjeux du nouveau règlement européen sur les dispositifs médicaux, applicable en 2020

- **Céline PERRUCHON**, Sous-directrice de la politique des produits de santé et de la qualité des pratiques et des soins, Direction Générale de la Santé

#### → Management de la qualité et de la sécurisation du circuit des dispositifs médicaux implantables dans les établissements de santé

- **Dr Lise ALTER**, Adjointe à la sous-directrice, Pilotage de la performance des offreurs de soins, Direction Générale de l'Offre de Soins

#### → Quelles obligations pour les hôpitaux ?

- **Dominique THIVEAUD**, Pharmacien praticien Hospitalier, EUROPHARMAT

#### → L'identifiant unique des dispositifs médicaux, l'IUD, un outil pour la logistique, les achats, la vigilance, ... Définition de l'IUD, structure, support, usages.

- **Patrick MAZAUD**, Pharmacien Praticien Hospitalier, CHU Lille
- **Cécile VAUGELADE**, Direction des Affaires Technico-réglementaires, SNITEM

#### → La traçabilité des dispositifs médicaux et le DPI

- **Jérôme EUVRARD**, Directeur du Système d'Information, Centre Hospitalier Universitaire de Montpellier

#### → La traçabilité des dispositifs médicaux à un an de l'application du règlement : quel bilan depuis 2006

- **Pr Gilles AULAGNER**, Pharmacien Praticien Hospitalier, Hospices Civils de Lyon
- **Dr Yves FRANÇOIS**, Vice-président CME, Hospices Civils de Lyon

#### → Questions / Réponses

14h00-16h30

### → Réforme du reste à charge hospitalier

Table ronde animée par **Camille DUMAS**, DAF des Hospices Civils de Lyon et coordonnateur de la commission des DAF au sein de la conférence des DG de CHU

#### → Présentation des enjeux juridiques et financiers de la réforme pour les établissements publics de santé au niveau national

- **Cécile CHEVANCE**, Responsable du Pôle Finances FHF

- **Camille DUMAS**, DAF des HCL

#### → Présentation des enjeux pour les organismes complémentaires, le point de vue de la mutualité française sur la réforme

- **Mathieu LEDERMANN**, Directeur Santé Adjoint, Mutualité Française

#### → Présentation des attentes, des enjeux et des contraintes et opportunités au sein des établissements de santé : le point de vue des directions financières et services facturiers

- **Estelle OUSSAR**, Directrice des Finances, CHU de Bordeaux

- **Frédéric BRABANT**, DAF, CH de Valenciennes

Piloté par le Comité Scientifique de la **Fédération hospitalière de France**

## Le système Circasensoriel®

Hall 7.2  
Stand N4

### Faites entrer la lumière du soleil dans votre établissement

Le **système Circasensoriel®**, reproduit le cycle du soleil à l'intérieur de votre établissement. La lumière est un élément vital pour les êtres humains. Les résidents ne sont plus ou très peu exposés à la lumière naturelle et il en résulte de **graves problèmes de santé**.

L'**objectif** est de permettre aux résidents de se **réapproprier ses repères spatio-temporaux grâce à la lumière et aux odeurs**. Régler l'**horloge biologique** et donc **impacter l'état de santé des patients**.



## HUB Santé TV

Hall 7.2  
Stand L38

**HUB SANTE TV est le plateau TV du salon en 2019.**

Avec la volonté de donner la parole à ceux qui « font » la santé d'aujourd'hui et de demain, ce plateau TV est co-animé par Le Quotidien du Médecin, Décision & Stratégie Santé, Hospimedia et PG Organisation.

Des acteurs institutionnels et industriels viennent partager en direct du salon leur vision du marché de la Santé et répondre à nos journalistes.

**Les interviews à voir et revoir sur :**

<https://www.parishealthcareweek.com>

<https://www.lequotidiendumedecin.fr/>

<http://www.hospimedia.fr/>

## BioGuard, salle d'opération intégrée plug & play

Hall 7.2  
Stand G5



**BioGuard**, salle d'opération intégrée plug & play, est une solution globale dédiée à l'activité chirurgicale. Le système **BioGuard Play** permet, via une interface intuitive, de paramétrer et piloter les paramètres environnementaux de la salle et d'enregistrer l'ensemble des données et actions.

Le système **BioGuard** propose : traitement d'air ; alimentation IT Médical ; distribution des fluides médicaux ; baies de brassage informatique ; fonctions d'interphonie, de sonorisation et de vidéo management. Venez visiter la salle d'opération BioGuard, rendez-vous sur le **stand G5**

## Défilé de mode

Hall 7.2  
Stand O2

La mode s'invite à l'édition 2019 !

Tous les jours, découvrez les **dernières nouveautés textiles** de nos exposants.

Sous forme de défilé, chaque entreprise présentera **sa collection vestimentaire** imaginée pour **le confort du personnel soignant et du patient**.

L'espace dédié à ces défilés se situe au cœur de la zone Hôtellerie à proximité du Village Animation/Bien-Être et de l'Agora Patient/Résident.

### programme du défilé de mode

	Mardi	Mercredi	Jeudi
10h25 - 10h55	Mulliez Flory	Rozen	Naest
11h20 - 11h50	Facil en Fil	Naest	Kalhyge
14h00 - 14h30	Kalhyge	Facil en Fil	Rozen
14h55 - 15h25	Naest	Mulliez Flory	Facil en Fil
15h50 - 16h20	Rozen	Kalhyge	Mulliez Flory





JANVIER 2018



JUN 2018



JUN 2018



Agence  
CRÉATION - ÉDITION - PUB  
Sacom

Éditeur de



[sacom@agencesacom.com](mailto:sacom@agencesacom.com)

[www.agencesacom.com](http://www.agencesacom.com)

mind  
HEALTH

SERVICE D'INFORMATIONS ET DE **DIGITAL MARKET INTELLIGENCE** CONSACRÉ À LA SANTÉ ET LA E-SANTÉ  
Veille & insights | Club de dirigeants | Études | Outils d'aide à la décision stratégiques/opérationnels



LE CLUB DE DIRIGEANTS DE LA  
SANTÉ EN CHARGE DU DIGITAL

+mind  
HEALTH CLUB

LE SERVICE ÉTUDES &  
RECHERCHES À LA DEMANDE

+mind  
RESEARCH

REJOIGNEZ LA COMMUNAUTÉ mind Health.

POUR TOUTE INFORMATION, ABONNEMENT, ADHÉSION, DEMANDE D'ÉTUDE : ALEXANDRA BERNARD [abernard@mindhealth.fr](mailto:abernard@mindhealth.fr)

## L'hôpital de demain

Hall 7.2  
Stand C7



Deepsen



Pour la 1<sup>ère</sup> fois au cœur de l'événement, grâce à des **lunettes de réalité virtuelle**, vous pourrez vous plonger et vous déplacer dans **l'univers d'un projet hospitalier complet**. Vous allez découvrir **l'hôpital de demain** : équipements et matériels innovants, aménagement, modularité des lieux...**comment rendre l'hôpital de demain plus efficient et communicant**. Cette expérience est un enjeu majeur dans l'optimisation du parcours de soin.

## Les parcours «experts»

Hall 7.2  
Départ à  
l'entrée du  
salon

Faites-vous guider par un expert sur la thématique qui vous intéresse pour maximiser votre visite !

### → Big Data

Mardi 21 mai à 10h00

Piloté par Syntec Numérique

### → Maîtrise de la contamination dans les hôpitaux et secteurs opératoires

Mardi 21 mai à 14h00

Piloté par l'ASPEC

### → Sécurité des Systèmes d'Information

Mardi 21 mai à 15h00

Piloté par l'APSSIS

### → E-santé : Les solutions d'e-santé au service de l'efficience médicale, organisationnelle et économique des soins

Mercredi 22 mai à 10h00

Piloté par le Catel

### → RGPD/Protection des données de santé

Mercredi 22 mai à 14h00

Piloté par l'ASIP Santé

### → Animation et bien-être

Judi 23 mai à 10h00

Piloté par Pétrarque

### → Intéropérabilité

Judi 23 mai à 10h00

Piloté par Interop'Santé

Nouveauté  
2019

Nouveauté  
2019

Nouveauté  
2019



Rendez-vous à l'entrée du salon (Hall 7.2) pour débiter les parcours. Dans la limite des places disponibles.

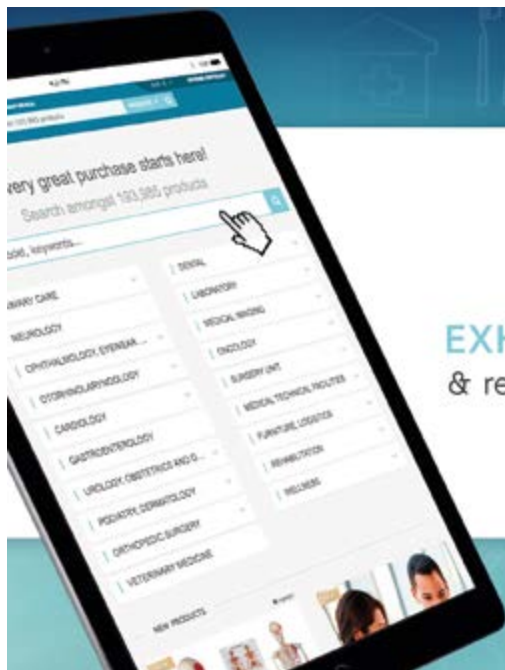

# Medical EXPO

**EXHIBIT YOUR PRODUCTS**  
 & reach your clients in one place,  
 all year round.

[www.medicalexpo.com](http://www.medicalexpo.com)

## The Health Management and Leadership Platform



- ✓ Personalised website content
- ✓ Faculty community
- ✓ Subscription to the journal
- ✓ Open access to library content
- ✓ White Papers - Case Studies
- ✓ Educational events
- ✓ Congresses and workshops
- ✓ Comprehensive company/product directory
- ✓ Universities and institutions listings
- ✓ Hospitals directory
- ✓ Weekly targeted e-newsletters
- ✓ And much more



Unlock Your Free Access: <https://iii.hm/phw19>



**HealthManagement.org**  
 Promoting Management and Leadership

Animateur : **Charlie CLARCK**, journaliste.

## Mercredi 22 mai 2019

16h30-18h00

### → **L'apport de l'IT dans la prévention et la prise en charge des maladies chroniques** **Avec le soutien de l'ASIP Santé**

Grand témoin :

**Dominique PON**, Responsable stratégique de la transformation numérique en santé au Ministère

Intervenants :

- **Dr Fabrice DENIS**, Oncologue, Centre Jean-Bernard, Le Mans et Chercheur au CNRS  
Concepteur d'une appli web pour détecter les rechutes de cancer du poumon
- **Gilles LAUNAY**, médecin, ancien secrétaire général du CHU de Montpellier, Directeur commercial France, CERNER

Présentation d'un retour d'expérience USA

Et la participation d'une Association de Patients (en attente de confirmation)

## Jeudi 23 mai 2019

14h00-15h30

### → **L'IA machine learning au service du parcours patient**

Interventions d'experts illustrées par des retours d'expérience en cours de confirmation

SALON INTERNATIONAL SANTÉ ET INNOVATION  
DE LA **FÉDÉRATION HOSPITALIÈRE DE FRANCE**



**INNOVATIONS  
Trophées**

with PARIS HEALTHCARE WEEK

## Inédit sur le Salon HIT : les HIT Innovations Trophées

**HIT Innovations Trophées** récompensent les professionnels et sociétés les plus innovants du secteur de l'IT appliqué à la Santé dans 4 catégories :

- Prévention & diagnostic
- Traitement et éducation thérapeutique
- Accompagnement, suivi et coordination
- Valorisation de la donnée

Venez découvrir les lauréats lors de la **remise des trophées le 21 Mai 2019 de 14h à 15h.**

## Présidents du Jury



**Enguerrand HABRAN**  
Directeur, Fonds FHF



**Cyrille POLITI**  
Conseiller Transition Numérique,  
Fédération hospitalière de France



## Membres du Jury



**Eric BASEILHAC**  
Directeur des Affaires  
Economiques,  
Internationales et Affaires  
Publiques, Leem



**Corinne COLLIGNON**  
Adjointe au chef du  
service en charge de  
l'évaluation des Dispositifs  
Médicaux, Haute Autorité  
de Santé



**Sébastien DELESCLOSE**  
Interne de Santé Publique  
Chu Amiens – Picardie



**Pierre DESMARAIS**  
Avocat



**Romaric HERVO**  
Vice-Président en charge  
de la Stratégie du Réseau  
National, CHRU de Brest

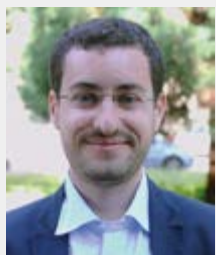

**Olivier LE PENNETIER**  
Urgentiste – Etudiant à  
SciencesPo - Ex-Président  
de l'ISNI (internes de  
médecine), SAMU de Paris



**Chanfi MAOULIDA**  
Expert Numérique, Service  
de Santé des Armées /  
Direction des Systèmes  
d'Information et du  
Numérique (DSIN)



**Stéphane MICHAUD**  
Directeur des Soins –  
Coordonnateur Général,  
CHU de Poitiers



**Nicolas NOIRIEL**  
Délégué national, FNEHAD



**Géraldine SALORD**  
Associé fondateur,  
Metalaw  
Avocats Associés



**Mathieu TRYSTRAM**  
Responsable incubateur,  
Tech Care Paris&Co



**Guillaume WASMER**  
Directeur Adjoint Chargé  
du Développement et du  
Marketing, nehs



Secteur Bâtiment,  
Plateau technique



Secteur IT,  
Systèmes d'information,  
e-Santé



Secteur Service,  
Conseil, Formation,  
Institutionnel



Secteur Hôtellerie,  
Logistique



### Village des Architectes®

Expertise de l'architecture hospitalière et vision sur l'évolution du parc hospitalier et médico-social français et européen, présentées par 30 cabinets d'architecture spécialisés et via un programme de plus de 20 conférences, débats et tables-rondes.

### Village Construction / Ingénierie

Pour partager avec les entreprises générales du bâtiment, les bureaux d'études et les cabinets d'ingénierie qui seront les partenaires clés de vos futurs projets de construction et/ou de rénovation.

### Village Sécurité / Sûreté

Des solutions dédiées à la sécurité et la sûreté des établissements de santé pour répondre aux situations de violence envers les personnels soignants.



### Village & Showroom CATEL

Un espace dédié à l'innovation numérique en santé.

Cherchez l'inspiration autour de solutions de télémédecine, de plateformes patients, d'objets connectés : visitez les stands, assistez à des conférences inspirantes, testez les outils et interagissez avec les démonstrations du showroom mettant en scène des cas d'usages.

### Village Start-up

31 start-up, de moins de 3 ans à l'ouverture du salon, répondent aux enjeux liés à la transformation des usages en santé par le numérique.





## Village Conseil / Formation

Parce que les établissements sanitaires ou médico-sociaux doivent en permanence évoluer et se former, le **Village Conseil / Formation** accueille une vingtaine de cabinets de conseil et organismes de formation.

## Le Village du Dispositif Médical - SNITEM

Pour la première fois, le **Village du Dispositif Médical** sera présent au Salon. Vous pourrez rencontrer les entreprises qui créent **l'innovation de demain**, participer à des agoras qui traiteront de sujets **pratiques, cliniques et organisationnels**. Rendez-vous dès le 21 mai pour parler « dispositif médical dans le système de santé » !

## Village des Entreprises du Médicament - Leem

Le **village des entreprises du médicament** interpelle et invite à débattre sur les grandes transformations du système de santé. Engagé pour relever **les défis de la santé** aux côtés des patients, le **LEEM** place l'accès à l'innovation pour tous, la coordination des soins, les expérimentations permises grâce à l'article 51, au cœur de la réflexion.

## Village eSanté des GRADeS

Les **GRADeS (Groupements Régionaux d'Appui au Développement de la e-Santé)** développent la e-santé sur leur région et **accompagnent** les organisations, structures et professionnels de santé et du social dans la **transformation numérique**. Ils mettent en œuvre le volet numérique des politiques publiques de santé, avec le soutien des ARS, en concertation avec les acteurs dans les territoires.



## Village Animation/Bien-être

Trouver des solutions d'**animation** et d'amélioration de la **qualité de vie** des **résidents** pour les établissements sanitaires et médicaux-sociaux.





## L'espace dédié à l'innovation numérique en santé.



Un programme d'animations et de tribunes (pitch & talk) autour des grandes thématiques suivantes

### • Médecine de la donnée :

Cas d'usage : Intelligence Artificielle / Machine learning / Aide à la décision / Médecine personnalisée...

### • Organisation performante :

Cas d'usage : Objets connectés / Plateforme de coordination / Connectivité ...

### • Parcours patient :

Cas d'usage : Télémédecine / Déserts médicaux / Prise en charge au domicile / Ehpad...

### • Bien être, autonomie & prévention :

Cas d'usage : Serious game / Handicap / Sports / Nutrition ...

Cherchez l'inspiration autour de solutions de télémédecine, de plateformes patients, d'objets connectés : visitez les stands, assistez à des conférences inspirantes, testez les outils et interagissez avec les démonstrations du showroom mettant en scène des cas d'usages.

# Le Village du Dispositif Médical



Pour la première fois, le **Snitem organise le Village du Dispositif Médical sur le Salon** et vous donne rendez-vous pendant trois jours pour échanger, discuter, découvrir les formidables apports du dispositif médical dans le système de soins, au bénéfice du patient !

Durant ces trois jours, **une vingtaine de conférences** sont organisées sur l'agora du Village autour de thèmes très différents intéressant aussi bien les professionnels de santé, que les patients ou les acteurs publics.

Ces mini-conférences (45 minutes) montreront le **rôle structurant du dispositif médical** et son dynamisme dans l'organisation des soins :

- Comment l'utilisation d'un DM peut réduire la durée d'hospitalisation ?
- Comment le parcours patient dans l'hôpital peut-il être amélioré ?
- Quels sont les leviers d'efficacité organisationnelle qu'apporte le dispositif médical ?

Des **focus technologiques** sont également à l'honneur lors de ces trois jours : AVC, e-santé, logistique 2.0, organisation hospitalière efficiente...

Le programme des conférences est disponible sur le stand du Village du Dispositif Médical.

Avec la participation de **B Braun Medical, Balt, Biosency, Biotronik, Canon Medical, Johnson & Johnson, Medtronic, Siemens Healthineers** et **Winncare**.

Snitem.fr - #VillageDM - @snitem





## Les entreprises du médicament : acteurs engagés pour co-construire notre système de santé en (R)évolution

Le village des entreprises du médicament pour sa deuxième participation au salon, interpelle et invite les visiteurs à **débattre sur les enjeux de la santé de demain**. Des lives permettront de croiser les regards des différents interlocuteurs (institutionnels, professionnels de santé, patients et acteurs de terrain variés) sur les **grandes transformations du système de santé**. Engagées pour relever les défis de la santé du futur aux **cotés des patients**, les entreprises du médicament placent l'accès à l'innovation pour tous, le numérique en santé, la coordination des soins, les expérimentations permises grâce à l'article 51 et améliorer la disponibilité des médicaments, au cœur de la réflexion. Le LEEM sera entouré des laboratoires suivants : **ABBVIE – AMGEN – ASTELLAS – BIOGEN – BMS – CELGENE – CHUGAI – MERCK – MSD – NOVARTIS – NOVO NORDISK – PFIZER – PIERRE FABRE – ROCHE – SANOFI – TAKEDA**

### Mardi 21 mai 2019

10h30

→ **Ouverture**

11h00-12h30

→ **Conférence Sport et santé**

12h45-13h45

→ **De l'expérience patient au patient expert**

14h30-15h30

→ **Healthdata hub : de l'ambition à la réalité ? Quelles relations entre les acteurs**

### Mercredi 22 mai 2019

10h00-11h00

→ **Santé pour tous : comment garantir l'équité d'accès aux traitements ?**

11h30-12h30

→ **Télémédecine : quels sont les obstacles à lever ?**

14h00-15h00

→ **Article 51 : tous à bord, tous acteurs ?**

15h15-16h15

→ **Décloisonnement hôpital - ville au service du patient : comment dépasser l'utopie ?**

### Jeudi 23 mai 2019

10h00-11h00

→ **Nos engagements et nos contributions pour assurer la disponibilité du médicament**

12h45-13h45

→ **Santé 2030 : Une analyse prospective de l'innovation en santé**

14h00

→ **Clôture**



Les Groupements Régionaux d'Appui au Développement de la e-Santé ont notamment pour missions de **conduire les projets et développer les services e-santé en région** et de veiller à l'**urbanisation, l'interopérabilité** et la **sécurité des SI de santé** à l'échelle **régionale**.

Partenaires de tous les acteurs dans leurs régions, les GRADeS déploient les innovations technologiques adaptées aux contraintes et attentes de terrain dans les secteurs sanitaire, médico-social et social.

Le village eSanté des GRADeS accueille cette année neuf régions : **Bourgogne Franche-Comté, Bretagne, Guyane, Île-de-France, Normandie, Occitanie, PACA, Pays de La Loire et Réunion-Mayotte.**

Au programme des échanges :

- Des thématiques communes télémédecine, parcours et coordination, urbanisation et socle technique, cybersécurité, innovation.
- Les innovations, stratégies et spécificités de chaque région



**MERCI** aux partenaires médias, associations et entreprises qui ont apporté leur soutien à la promotion de l'édition 2019 de l'événement.

## Partenaires INSTITUTIONNELS



## Partenaires PREMIUM





# Partenaires

## Partenaires MÉDIAS





PG ORGANISATION

# ORGANISATEUR d'événements professionnels

SALONS PROFESSIONNELS | CONGRÈS | BASE DE DONNÉES

Expertise et savoir-faire  
de l'organisation  
d'événements professionnels



## Optimisation de l'expérience visiteurs et exposants



Contactez-nous  
pour développer vos événements !

+33 (0)1 73 28 72 02

[info@pgorganisation.fr](mailto:info@pgorganisation.fr)

[www.pgorganisation.fr](http://www.pgorganisation.fr)

## Nos références

SALON INTERNATIONAL SANTÉ ET INNOVATION  
DE LA FÉDÉRATION HOSPITALIÈRE DE FRANCE



with PARIS HEALTHCARE WEEK

PARIS HEALTHCARE WEEK  
**Salon Infirmier**











# Doctolib

RDV stand J50

## Optimisez votre activité de consultation et renforcez votre lien avec la ville

Venez découvrir notre **offre pour les établissements de santé**  
et notre nouveau **service de téléconsultation**

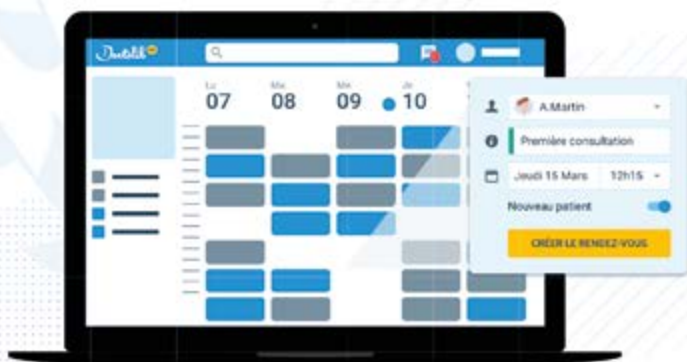

**1700**  
établissements  
de santé



**80000**  
praticiens



**35 millions**  
de visites  
par mois

Contactez Doctolib pour plus d'informations  
**01 83 355 356** ou sur **info.doctolib.fr**

*Notre service est en accord avec le Règlement Général sur la Protection des Données (RGPD)  
et nous travaillons avec deux hébergeurs agréés données de santé (HADS).*